

Little Walnut Creek Greenbelt

Phase 1 Design Progress

Fase 1 del proceso de diseño





AUSTIN PARKS FOUNDATION

—
PEOPLE PLUS PARKS

ACTIVATION /
ACTIVACIÓN



ENGAGEMENT / CONEXIÓN



INVESTMENT /
INVERSIÓN





DESIGN /
DISEÑO



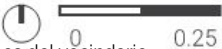

Community Vision Plan / Plan de visión comunitaria
Approved January 2019 / Aprobado en enero de 2019

-  Entry Point/ punto de entrada
 -  Neighborhood Connections / conexiones del vecindario
 -  Existing Trails/ senderos existentes
- 

 0 0.25 mi



*Image and text excerpt from Vision Plan
 *La imagen y el texto son extraídos del Plan de Visión.



*APF Design Service /
 Servicios de diseño
 de APF*



Completion of Trailhead on Springdale : early 2021
Comienzo del sendero en Springdale: principios de 2021

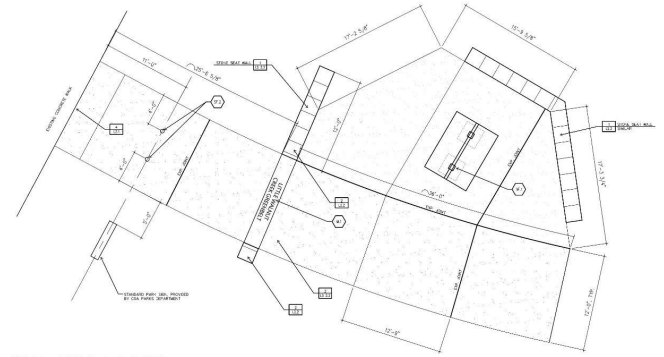

1 TRAIL HEAD LAYOUT
 PLAN

SCALE: 1/4" = 1'-0"

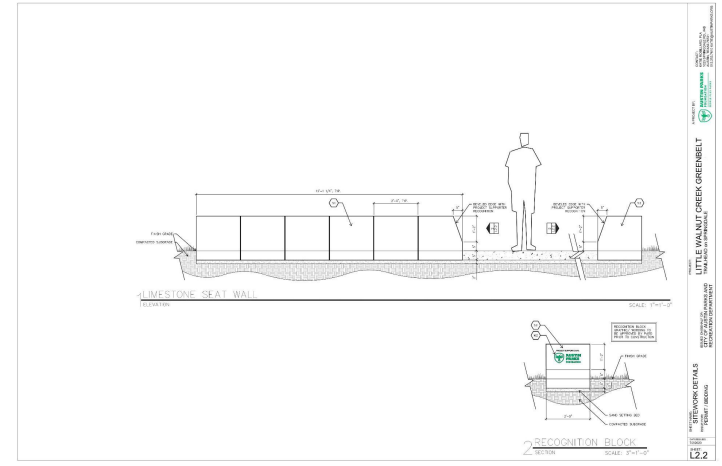

2 LIMESTONE SEAT WALL
 SECTION

3 RECOGNITION BLOCK
 SECTION

SCALE: 3/4\"/>

LITTLE WALNUT CREEK GREENBELT
 TRAILHEAD IMPROVEMENT
 PROJECT NO. 2019-001
 DATE: 08/2020
 SCALE: 1/4" = 1'-0"
 SHEET NO. 2
 2

Updated Design - Plan Adjustments / Diseño actualizado: ajustes al plan

Little Walnut Creek Greenbelt Phase 1 / Fase 1



Preliminary Layout Plan / Plan de diseño

Date: 10/2020

Fecha: 10/2020

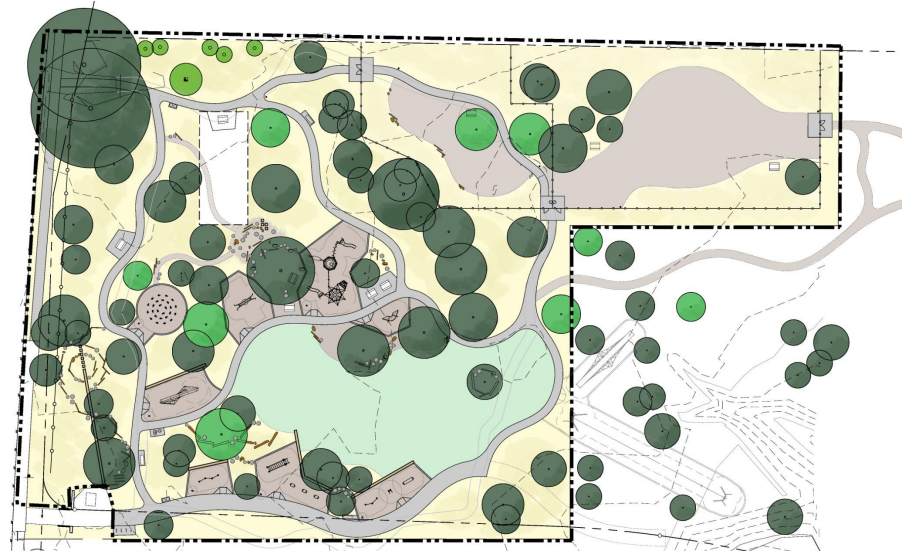

Layout Plan (Update) / Plan de diseño (actualizado)

Date: 12/2021

Fecha: 12/2021

Recap of priorities 10/20/2020 Meeting

Preliminary Design Meeting

98 responses were collected

When asked about which area of the playground the community would like to see developed first, the **top 3 choices** were:

1. Trash and recycling bins (43.2%)
2. Pavilion with restroom (38.9%)
3. Off leash dog area (36.8%)

When asked for additional thoughts about improving the park as a whole, the following ideas were suggested:

- Accessible trailheads
- Playground
- Developed trails
- Bike trails
- Parking
- Nature play elements
- Fitness area
- Bike racks
- Sidewalks
- Dog waste bags
- Trash cans

Resumen de las prioridades de la junta del 20/10/2020

Preliminary Design Meeting / Reunión sobre el diseño preliminar

Recibimos **98 respuestas**

Cuando se le preguntó a la comunidad qué área del patio de juegos les gustaría que se desarrollara primero, **las 3 opciones** más seleccionadas fueron:

1. Contenedores de basura y reciclaje (43,2%)
2. Pabellón con baño (38,9%)
3. Área para perros sin correa (36,8%)

Cuando se le pidió a la comunidad que diera ideas adicionales sobre cómo mejorar el parque en general, sugirieron las siguientes ideas:

- Senderos accesibles
- Área de juegos
- Senderos desarrollados
- Senderos para bicicletas
- Área de estacionamiento
- Elementos de juego de la naturaleza
- Área de ejercicio
- Portabicicletas
- Banquetas
- Bolsas para desechos de perros
- Botes de basura

Updated Layout Plan

Little Walnut Creek Greenbelt Phase 1

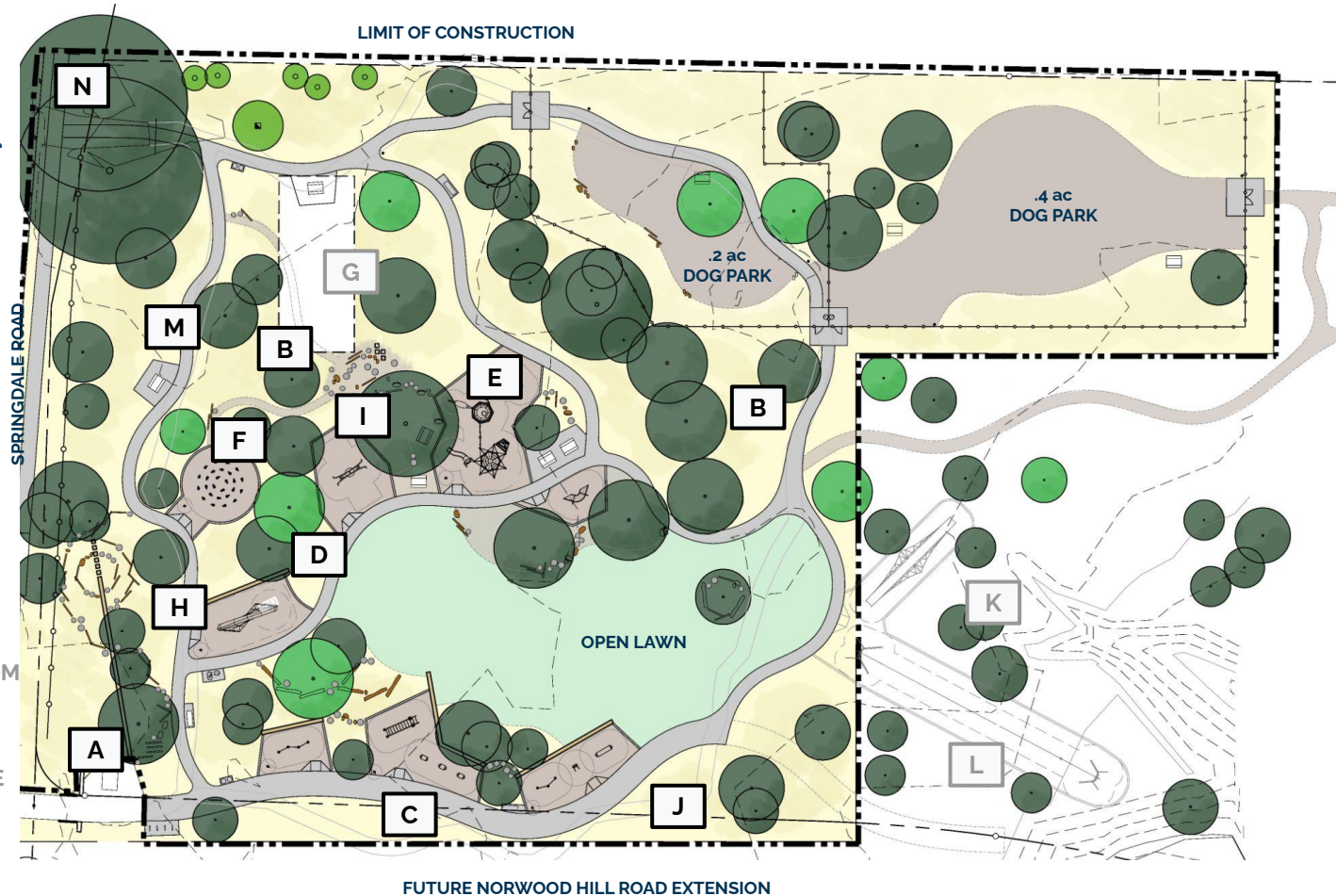

LEGEND

- A. EXISTING TRAILHEAD
- B. UNDISTURBED AREA
- C. CONCRETE TRAIL
- D. CLIMBING BOULDER
- E. NET CLIMBER
- F. CHALLENGE COURSE
- G. FUTURE PAVILION/ RESTROOM
- H. NATURE PLAY
- I. SWING
- J. ADULT FITNESS AREA
- K. FUTURE SUSPENSION BRIDGE
- L. FUTURE ZIP LINE
- M. PICNIC TABLE
- N. ENTRANCE WALK

Plan de diseño preliminar

Little Walnut Creek Greenbelt Fase 1

LEYENDA

- A. COMIENZO DEL SENDERO NATURAL
- B. NATURALEZA INTACTA
- C. SENDERO DE HORMIGON
- D. ROCA ESCALADA
- E. INFRAESTRUCTURA DE ESCALADA NETA
- F. PISTA DE OBSTACULOS
- G. FUTURO PABELLÓN / BAÑO
- H. JUEGO DE LA NATURALEZA
- I. COLUMPIOS
- J. AREA DE EJERCICIO PARA ADULTOS
- K. FUTURO PUENTE COLGANTE
- L. FUTURO TIROLESA
- M. MESA DE PICNIC
- N. PASEO DE ENTRADA

CALLE SPRINGDALE

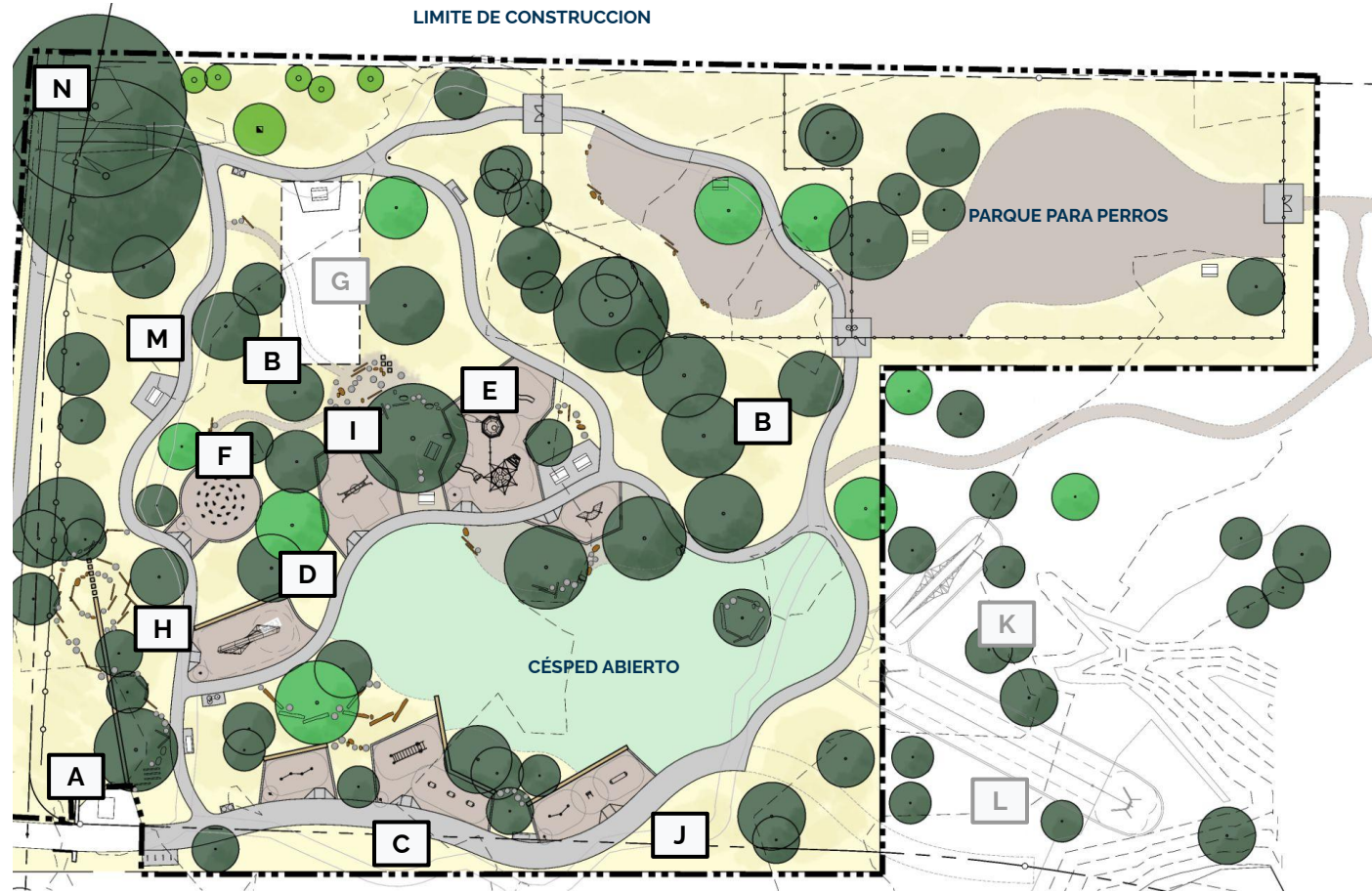

FUTURA EXTENSION DE LA CALLE NORWOOD HILL

Park Design Features / Características del diseño del parque

Trails and Connectivity / Senderos y conectividad



A

Shared Use Path

Ruta de uso compartido
Concrete Accessible Surface/
Superficie accesible de hormigón



B

Connection Walk

Paseo de conexión
Concrete Accessible Surface/
Superficie accesible de hormigón



C

Nature Trail

Ruta natural

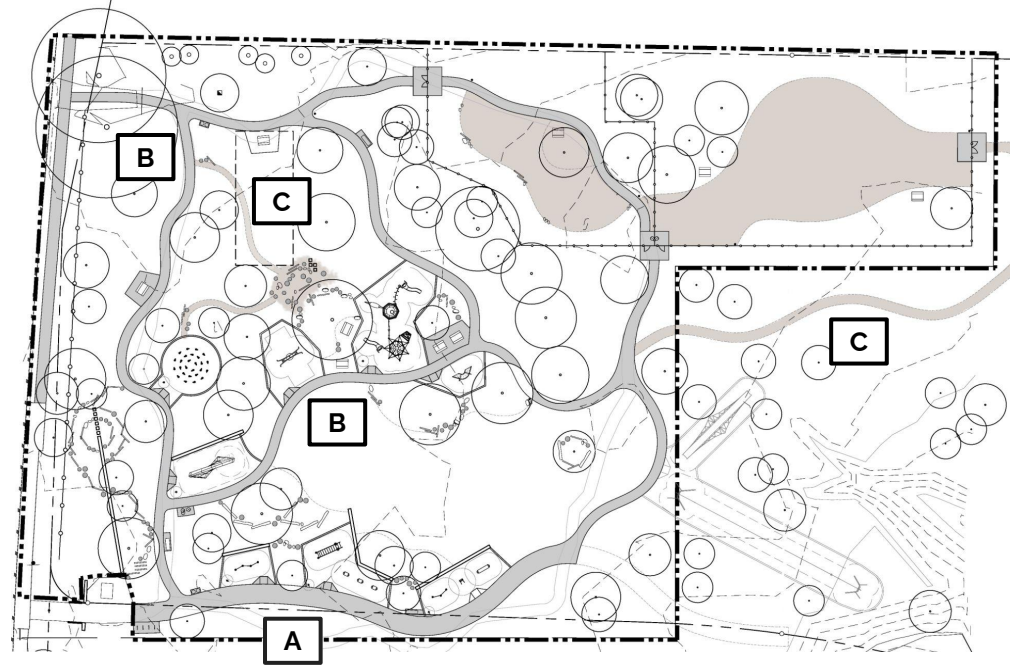

Park Design Features / Características del diseño del parque

Landscape and Site Restoration / Restauración de paisajes y sitios



A Preservation | Restoration Zone

Zona de restauración y preservación

Invasive species removal and some understory growth while maintaining key shade and ornamental trees.

Esto incluye sacando las especies invasoras y también el crecimiento del sotobosque, mientras manteniendo los árboles ornamentales y la sombra.

B 18"-6' ht clear safety zone

Zona de seguridad despejada de 18 a 6 pies de altura

C Maintained Lawn /

Césped mantenido

For free play & small gathering

Para jugar y pequeñas reuniones

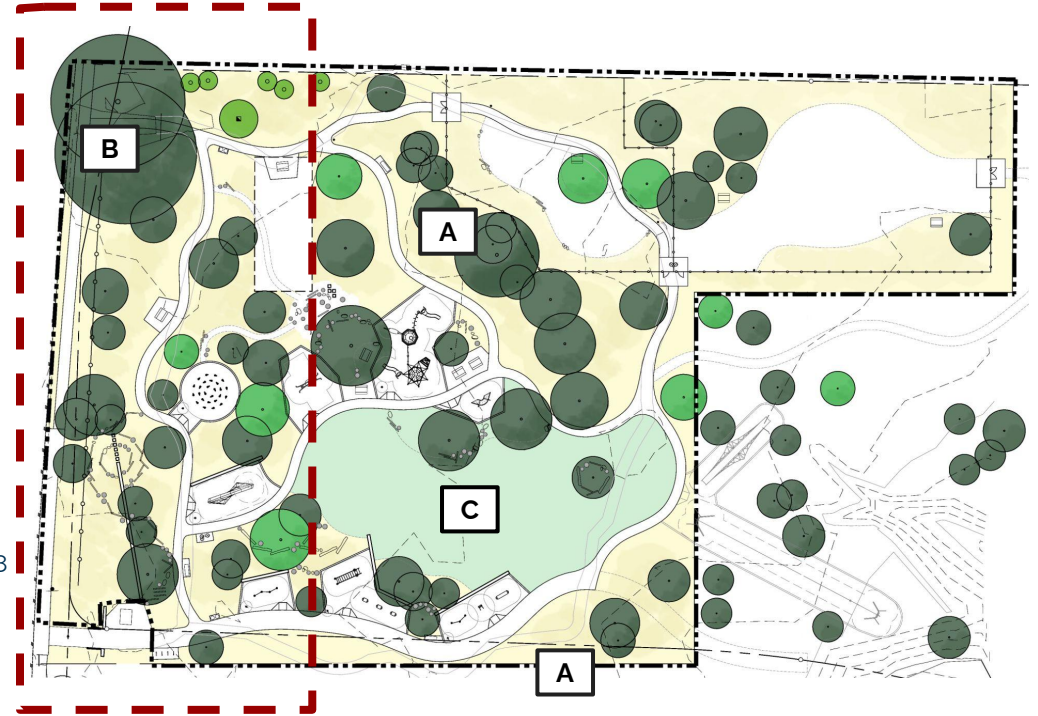

Park Design Features / Características del diseño del parque

Adult Fitness Area / Área de ejercicio para adultos

CIRCUIT AREA 1 - Push Up Bars / Barra de Flexión

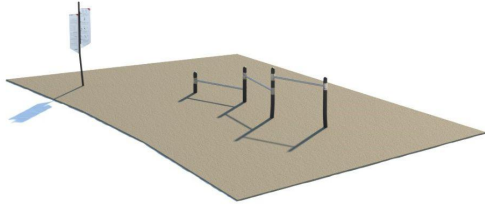

CIRCUIT AREA 2 - MONKEY BARS + SHORT BENCHES
BARRAS Y BANCOS CORTOS

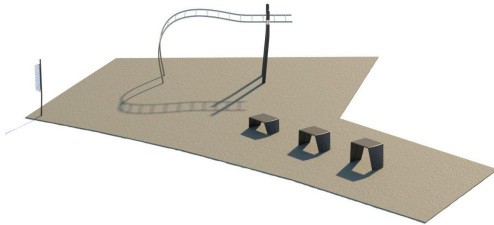

CIRCUIT AREA 3 - PULL UP BARS + DIP BARS + LONG BENCH
BARRA DE DOMINADAS + BARRA DE INMERSIÓN + BANCO PLANO

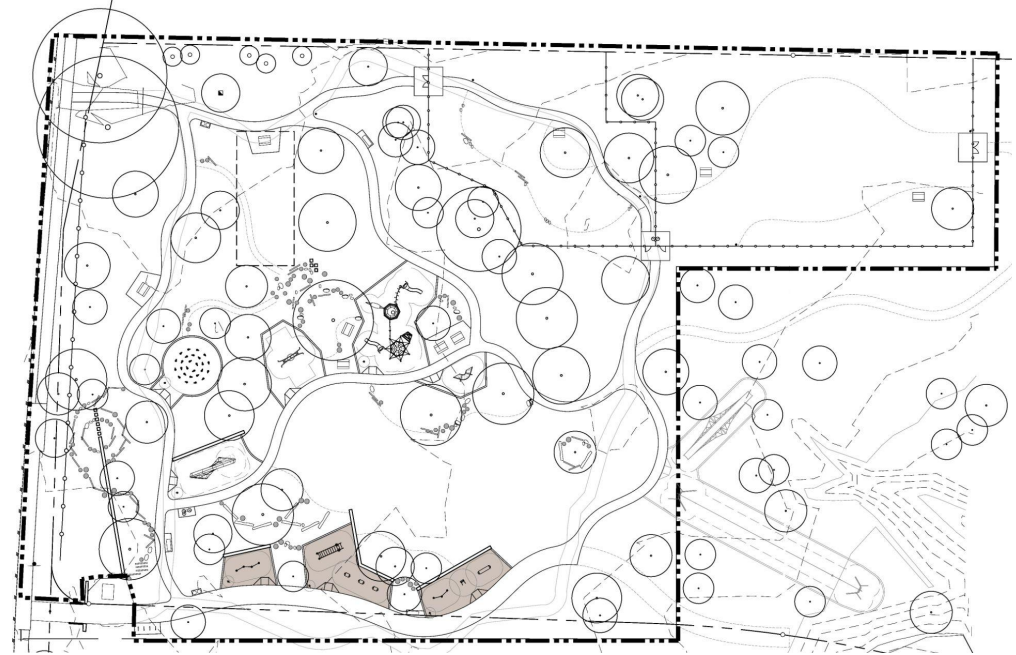
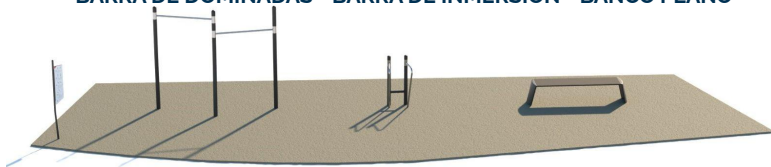

Park Design Features / Características del diseño del parque

Fitness and Adventure elements /

Elementos de ejercicio y aventura

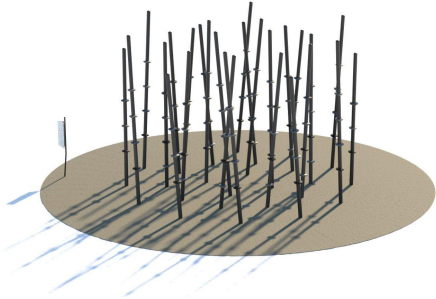

“Bamboo” Challenge Course /
Curso de juego de bambú

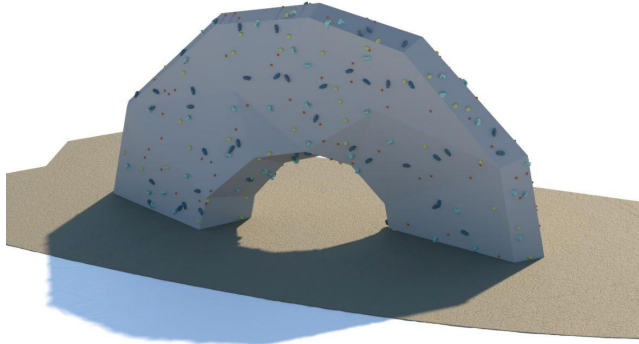

Climbing Boulder / Roca escalada

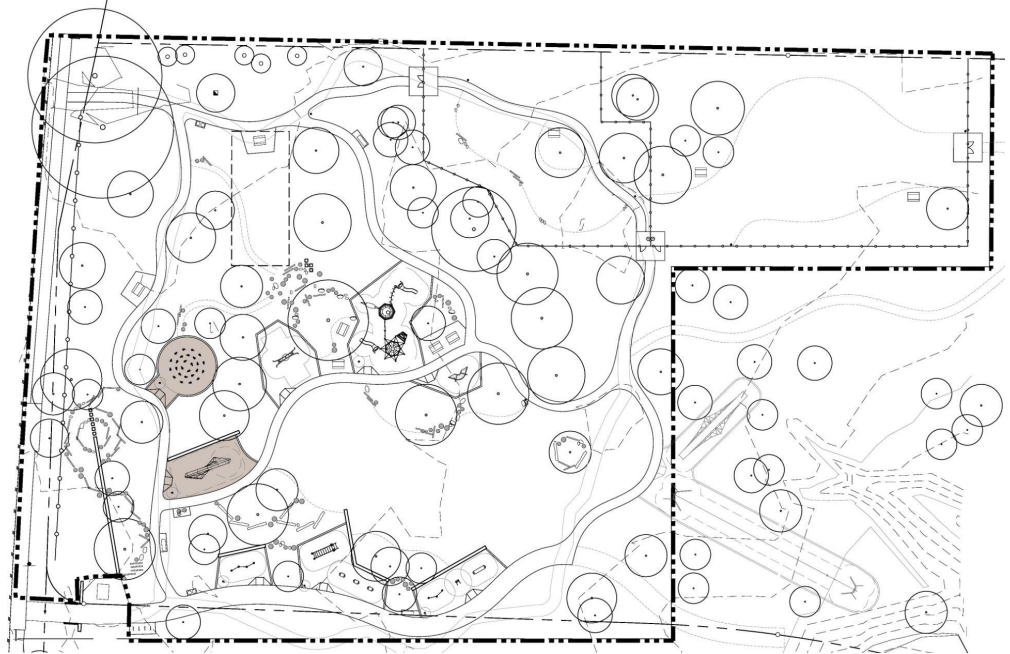

Park Design Features / Características del diseño del parque

Children's Adventure Play Elements / Elementos de juego de aventuras para niños



Oodle Swing / Columpios redondos de estilo cesta

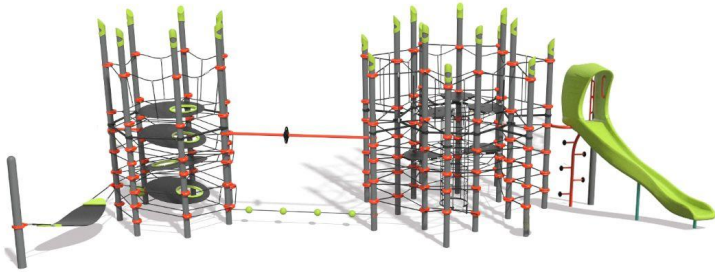

Net Play Structure (5-12 Age Range)
Estructuras de escalada de red (Edades 5 -12)

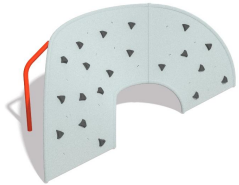

Climbing Panel (2-5 Age Range)
Infraestructura de escalada (Edades 2 -5)

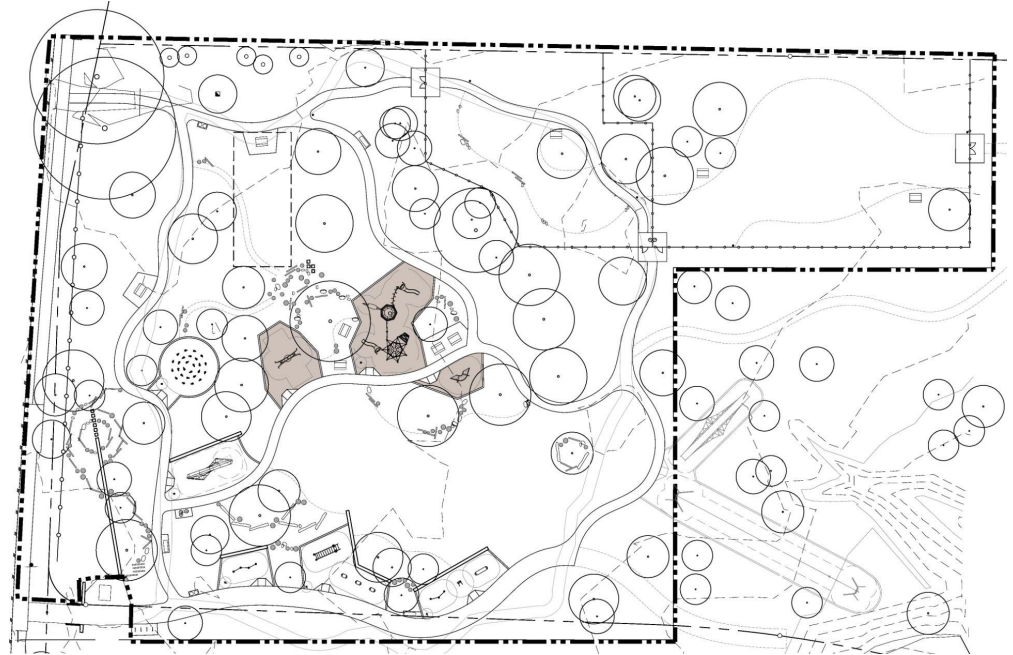

Park Design Features / Características del diseño del parque

Nature Play Elements / Elementos de juego de la naturaleza

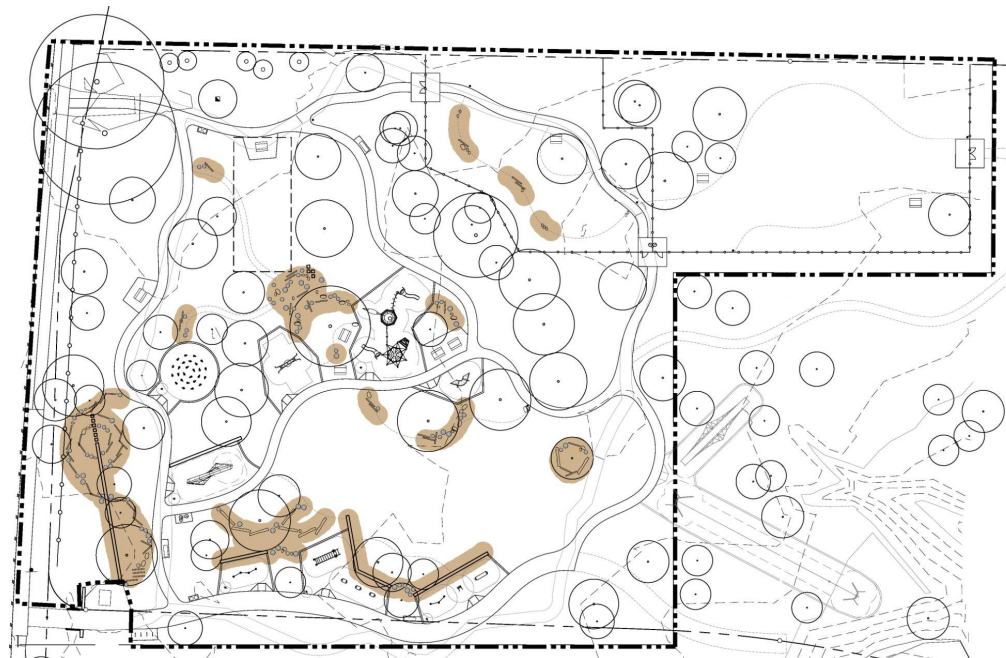
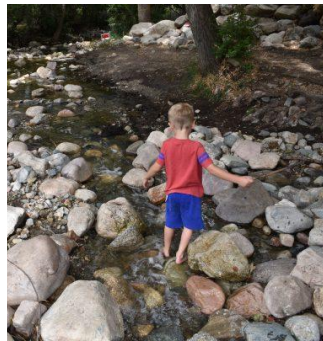

Park Design Features / Características del diseño del parque

Off Leash Dog Area / Área para perros sin correa

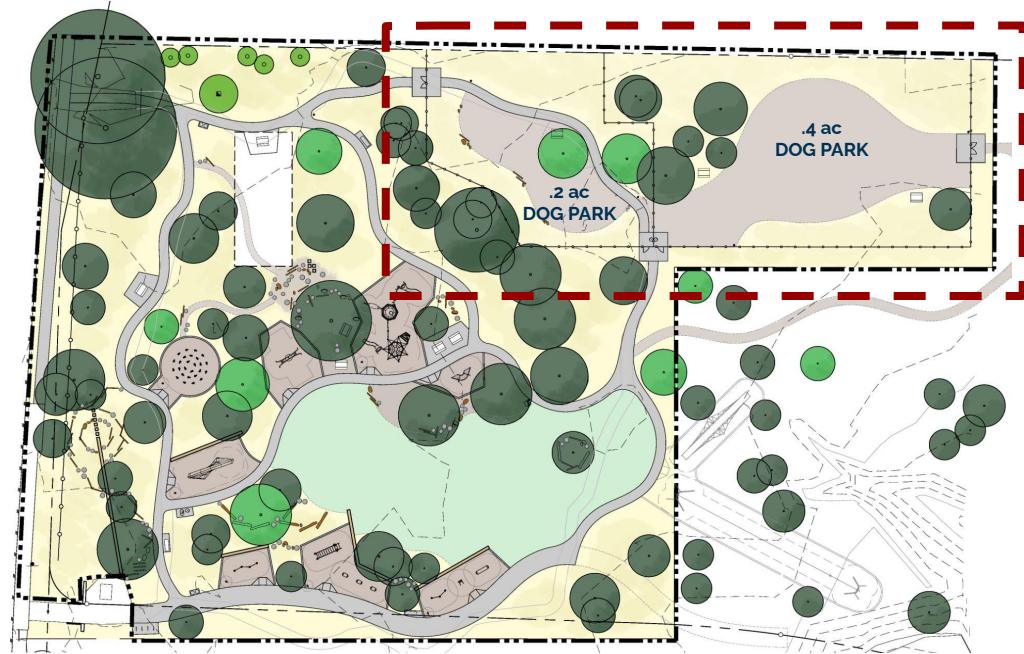

Park Design Features / Características del diseño del parque

Standard Park Amenities Provided / Se proporcionan estructuras de parque estándar

- **Bike Racks** / Portabicicletas
- **Drinking Fountain** / Fuente para beber
- **Picnic Tables** / Mesas de picnic
- **Trash Receptacles** / Botes de basura
- **Safety Fencing** / Cerca de seguridad
- **Dog Waste Bins** / Contenedor de desechos para perros



Funding Sources / Métodos de financiación

Confirmed funding for Little Walnut Creek Greenbelt

Austin Parks Foundation Board Designated Funding	\$350,000
Financiamiento de Austin Parks Foundation designado por la junta directiva	
COA Parkland Dedication/ Bond Funding	\$800,000
Fondos de la ordenanza de tarifas de dedicación de zonas verdes/parques y bonos de la Ciudad de Austin	
Trailhead #2 and Nature Trail Construction	\$142,325
Texas Department of Parks and Wildlife Grant	
Inicio del sendero # 2 y construcción del sendero natural	
Beca del Texas Department of Parks and Wildlife	

Future Phase - Park Design Features / Características del diseño del parque
Exploration Play Elements / Elementos de juego de exploración

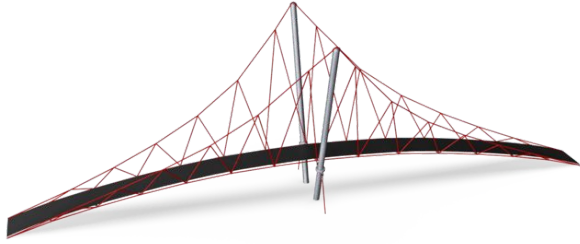

A **Small Suspension Bridge /**
Pequeño puente colgante



B **Cable Zip Line /**
Tirolesa de cable



Future phase/ funding- Park Design Features / Características del diseño del parque
Pavilion and Restroom / Pabellón y baño



Image: Lake Flato

***Image and text excerpt from Vision Plan**

***La imagen y el texto son extraídos del Plan de Visión.**

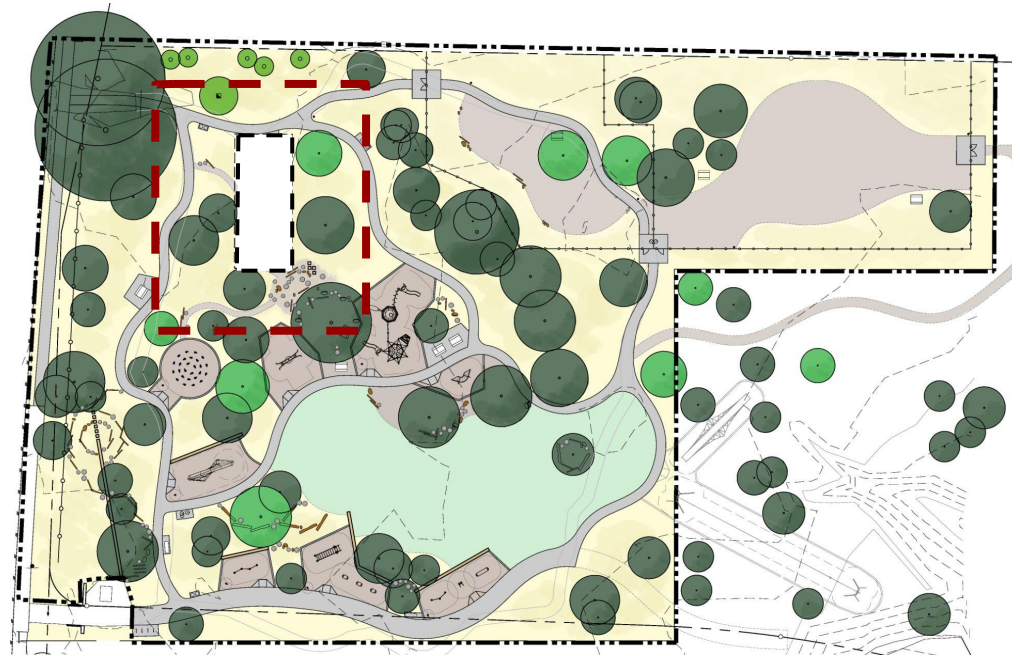

Anticipated Schedule & Next Steps



Plazos del proyecto y próximos pasos

October 2021	Survey of parcel complete
November 2021	Design Budget Refinement
December 8, 2021	Community Meeting #2
February 2022	Issue for Permit Bidding
December 2022	Construction Complete
ONGOING	Continue to seek funding for entire Greenbelt

Octubre de 2021	Encuesta de parcela completa
Noviembre de 2021	Refinamiento de diseño / presupuesto
8 de diciembre de 2021	Junta comunitaria #2 Se abre la encuesta en línea
31 de diciembre de 2021	La encuesta en línea cierra
Diciembre 2022	Construcción está terminada
TRABAJO CONTINUO	Seguir buscando financiación para todo el Little Walnut Creek Greenbelt



Community Engagement / Relaciones comunitarias *Little Walnut Creek Greenbelt*

As the schedule moves forward, we will continue to keep the community informed through email, flyers, and website updates.

Mientras avanzamos con el proyecto, continuaremos manteniendo informada a la comunidad a través de correo electrónico, volantes y actualizaciones del sitio web.



Discussion / Plática



<https://www.austintexas.gov/department/little-walnut-creek-greenbelt-implementation>

Little Walnut Creek Greenbelt

Phase 1 Design Progress

Fase 1 del proceso de diseño



Katie Robillard
Park Design Director

katie@austinparks.org



Charles Mabry
Landscape Architect- Park Planning

charles.mabry@austintexas.gov