

Process and Feedback

Proceso y Comentarios

At Community Meeting 3 on August 24, 2019, preliminary concept plans were presented with accompanying sketch ideas about what each place could be like. Meeting participants were encouraged to place green stickers on things that they liked, and to provide comments with suggestions or additional ideas. Full size public meeting materials and detailed feedback summaries are available at www.austintexas.gov/JohnTrevinoMetroPark.

En Junta Comunitaria #3 el 24 de agosto de 2019, planes de concepto preliminares fueron presentados con el acompañamiento de las ideas del bosquejo de lo que cada lugar podría ser. Se alentó a los participantes de la reunión a colocar pegatinas verdes en las cosas que les gustaban y a proporcionar comentarios con sugerencias o ideas adicionales. Los materiales completos para reuniones públicas y los resúmenes detallados de comentarios están disponibles en www.austintexas.gov/JohnTrevinoMetroPark.

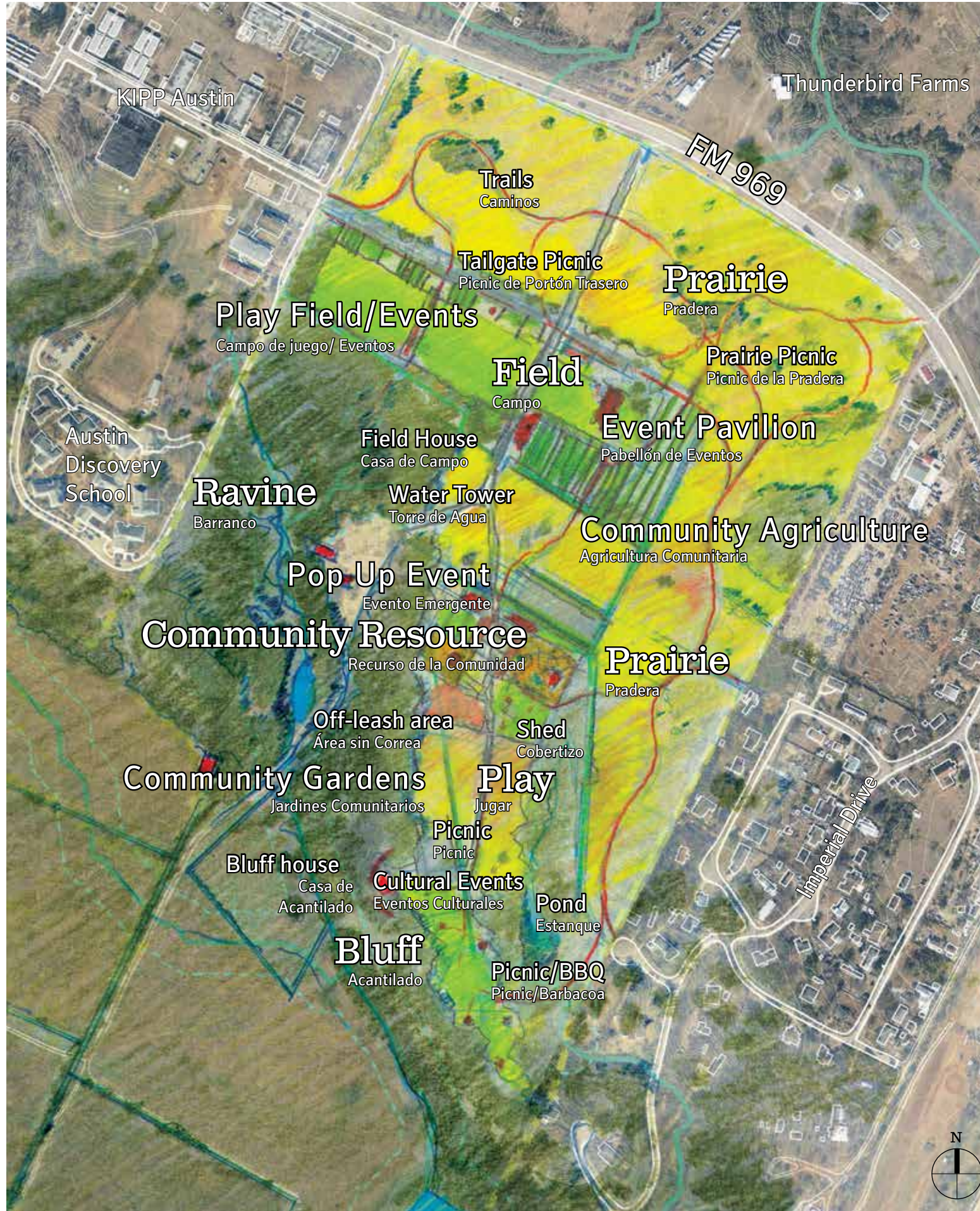

Ranch / Rancho

9 votes at community meeting / 9 votos en la junta de la comunidad

92 online votes / 92 votos en línea electrónica

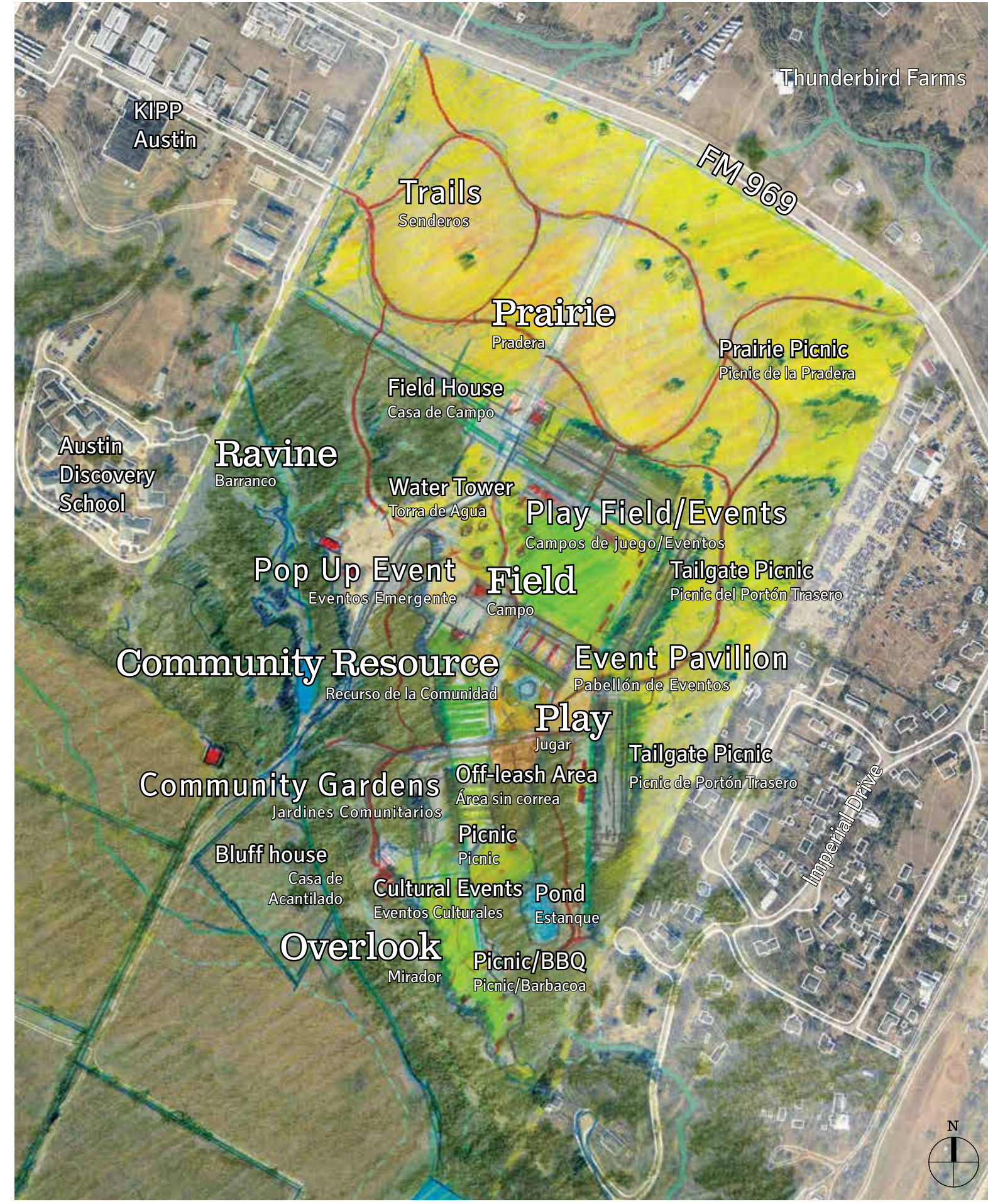

Town / Pueblo

15 votes at community meeting / 15 votos at community meeting

32 online votes / 32 votos en línea electrónica

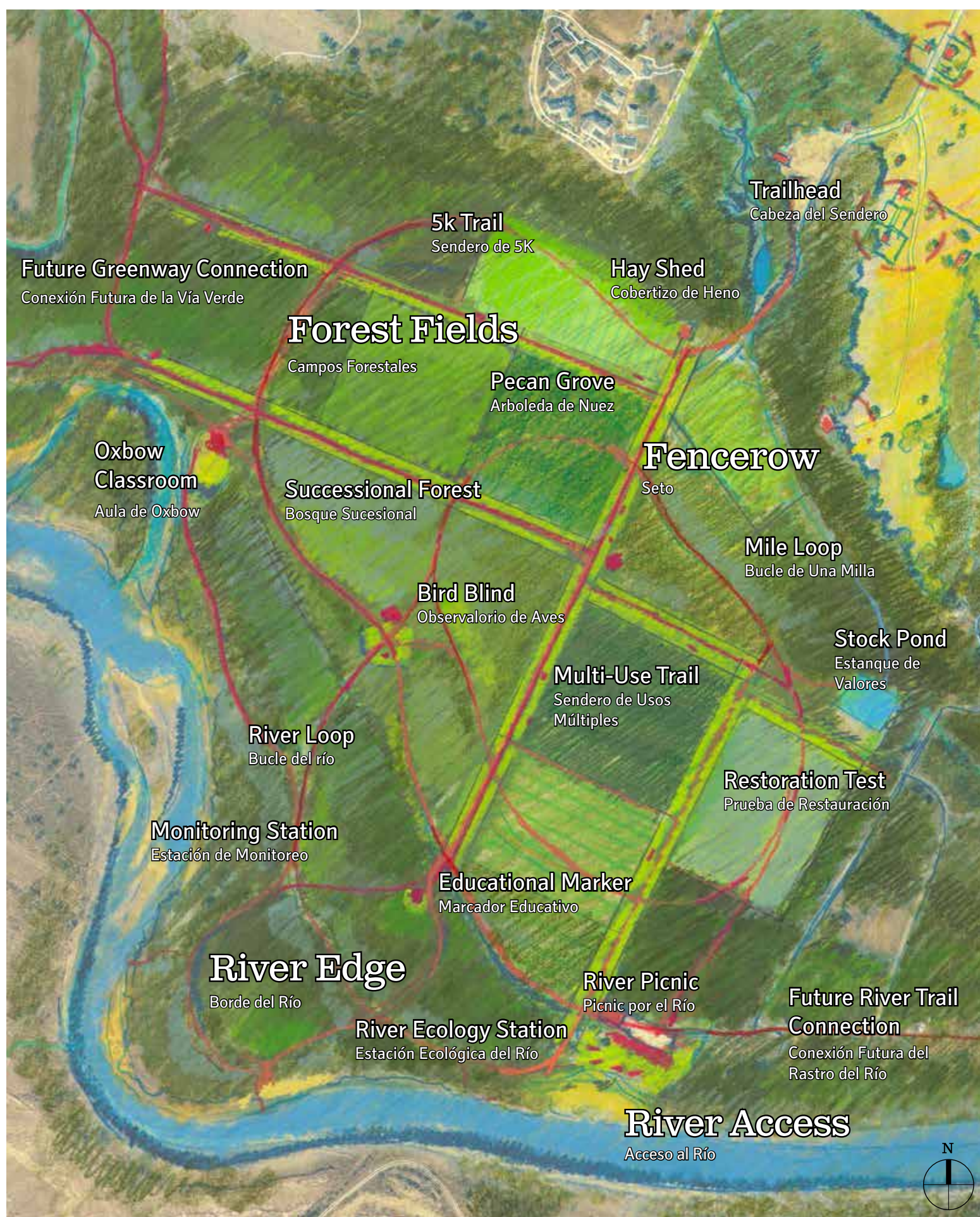

Forest Fields / Campos Forestales

13 votes at community meeting / 13 votos at community meeting

113 online votes / 113 votos en línea electrónica

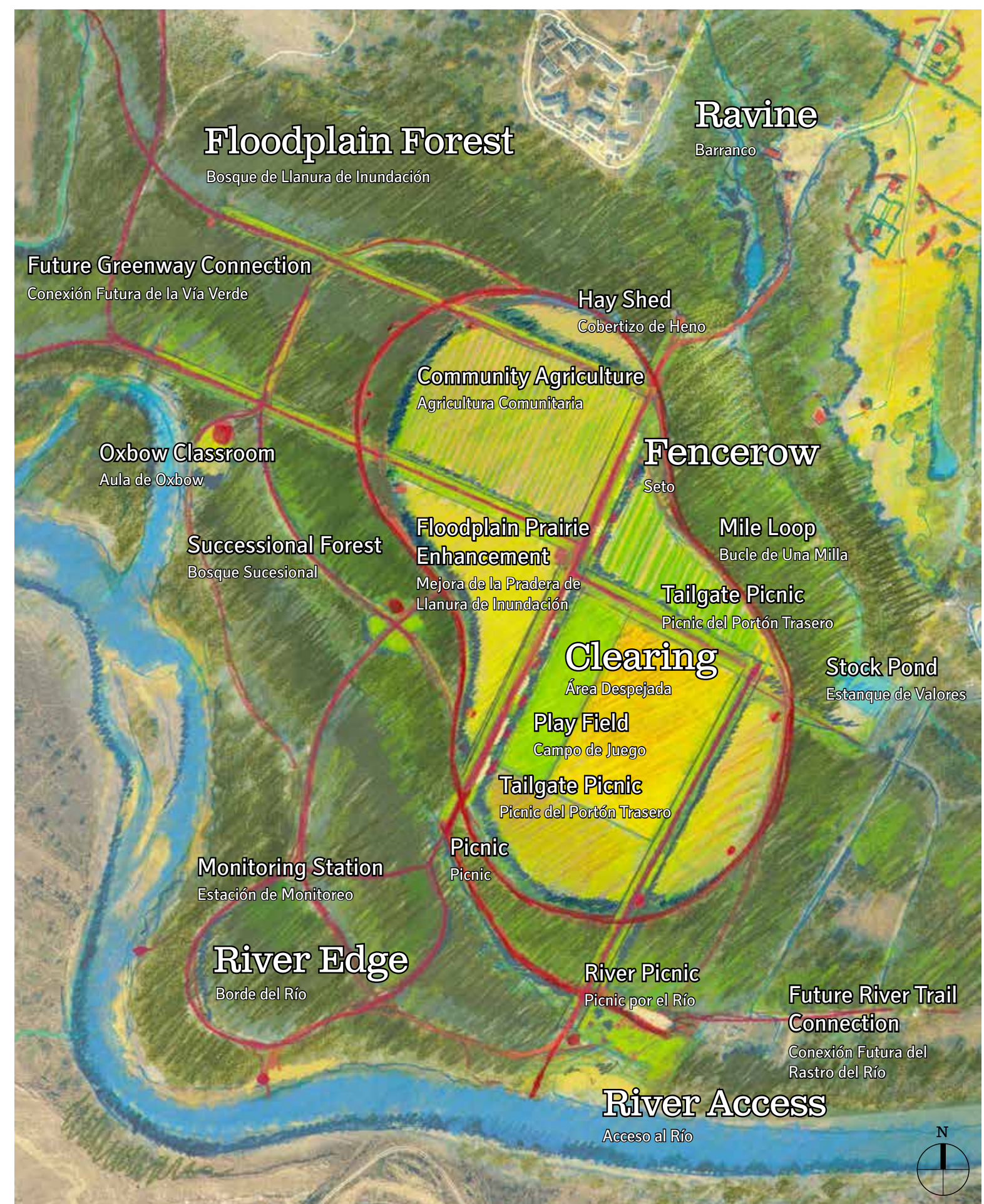

Clearing / Área Despejada

9 votes at community meeting / 9 votos at community meeting

38 online votes / 38 votos en línea electrónica

Process and Feedback

Proceso y Comentarios

My Day at Treviño Park / Mi Día en Treviño Park

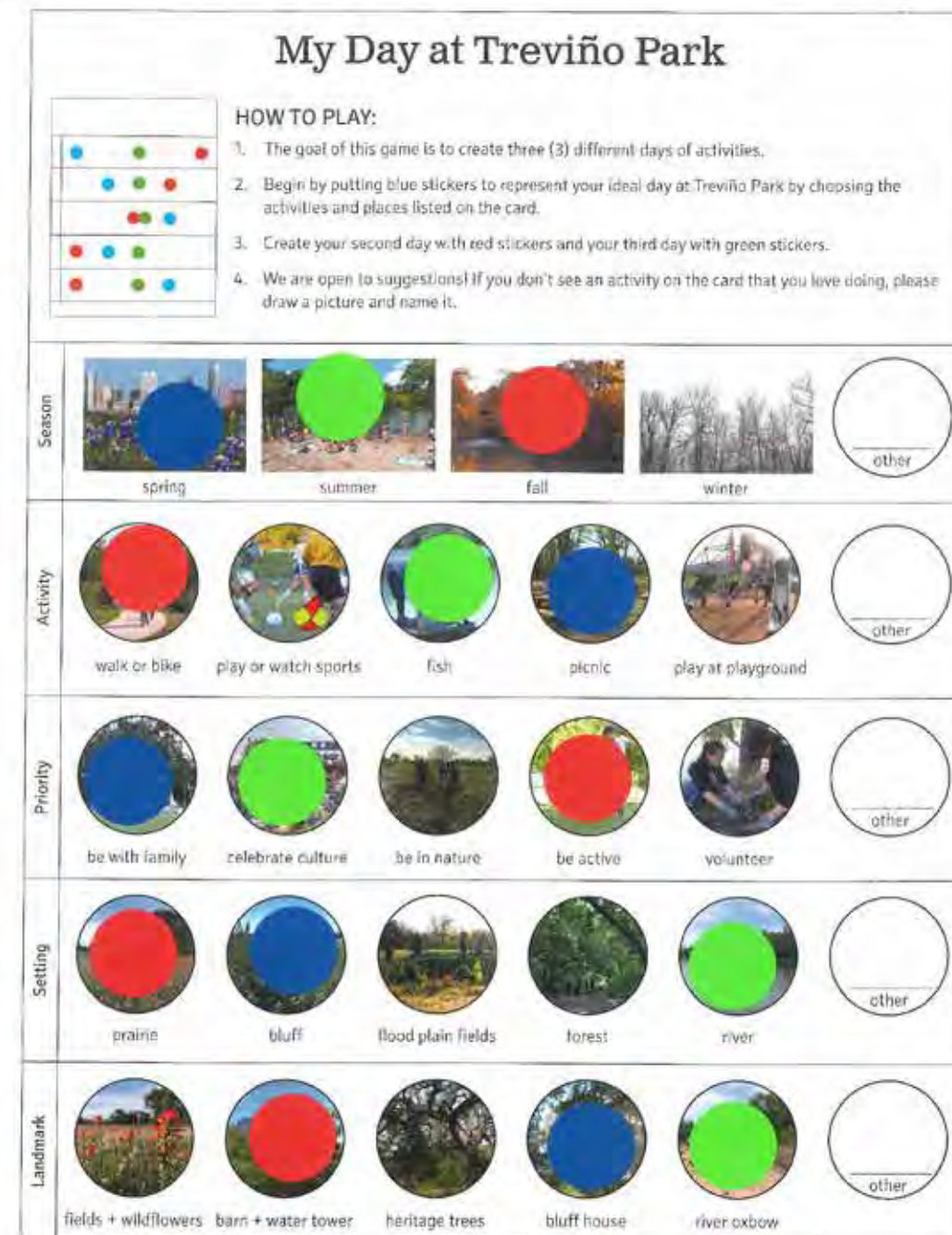
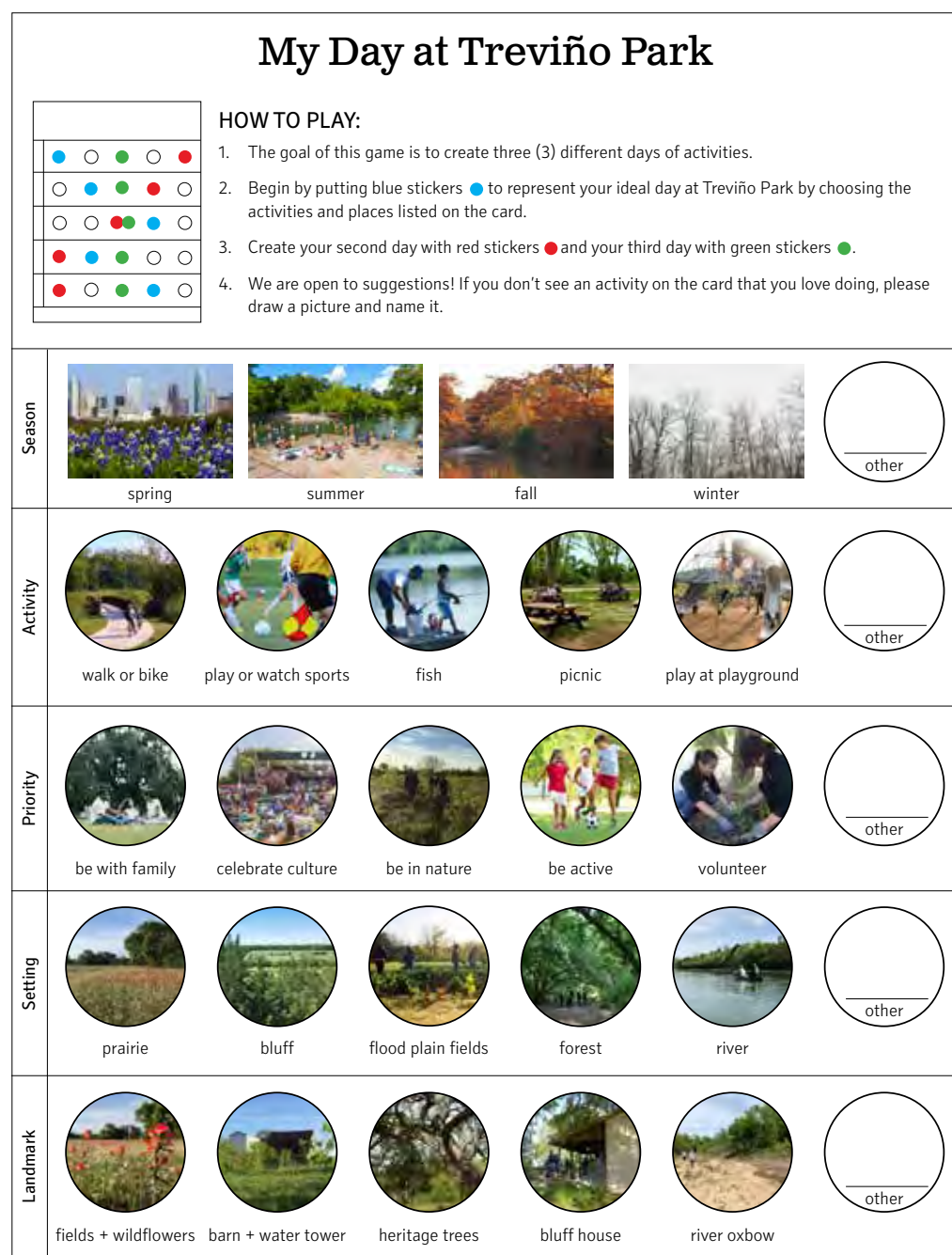

Participants at Community Meeting 3 and survey takers were invited to imagine their ideal day at Treviño Park, creating three different days of activities on a sticker game sheet. Below results include 545 combinations created by 208 participants from the public meeting and online survey.

Los participantes en la Junta Comunitaria #3 y encuestadores fueron invitados a imaginar su día ideal en el Parque Treviño, la creación de tres días de actividades diferentes en una hoja de etiquetas de juego. Los resultados a continuación incluyen 545 combinaciones creadas por 208 participantes de la reunión pública y la encuesta en línea.

Popular seasons: Spring and Fall

Estaciones populares: primavera y otoño

Popular activities: walking/biking and skate/BMX

Actividades populares: caminar / andar en bicicleta y andar en patineta / BMX

Top priorities: being in nature and being active

Prioridades principales: estar en la naturaleza y ser activo

Most compelling settings within the park: forest and river

Entornos más atractivos dentro del parque: bosque y río

Favorite landmarks: heritage trees and wildflower fields

Puntos de referencia favoritos: árboles patrimoniales y campos de flores silvestres

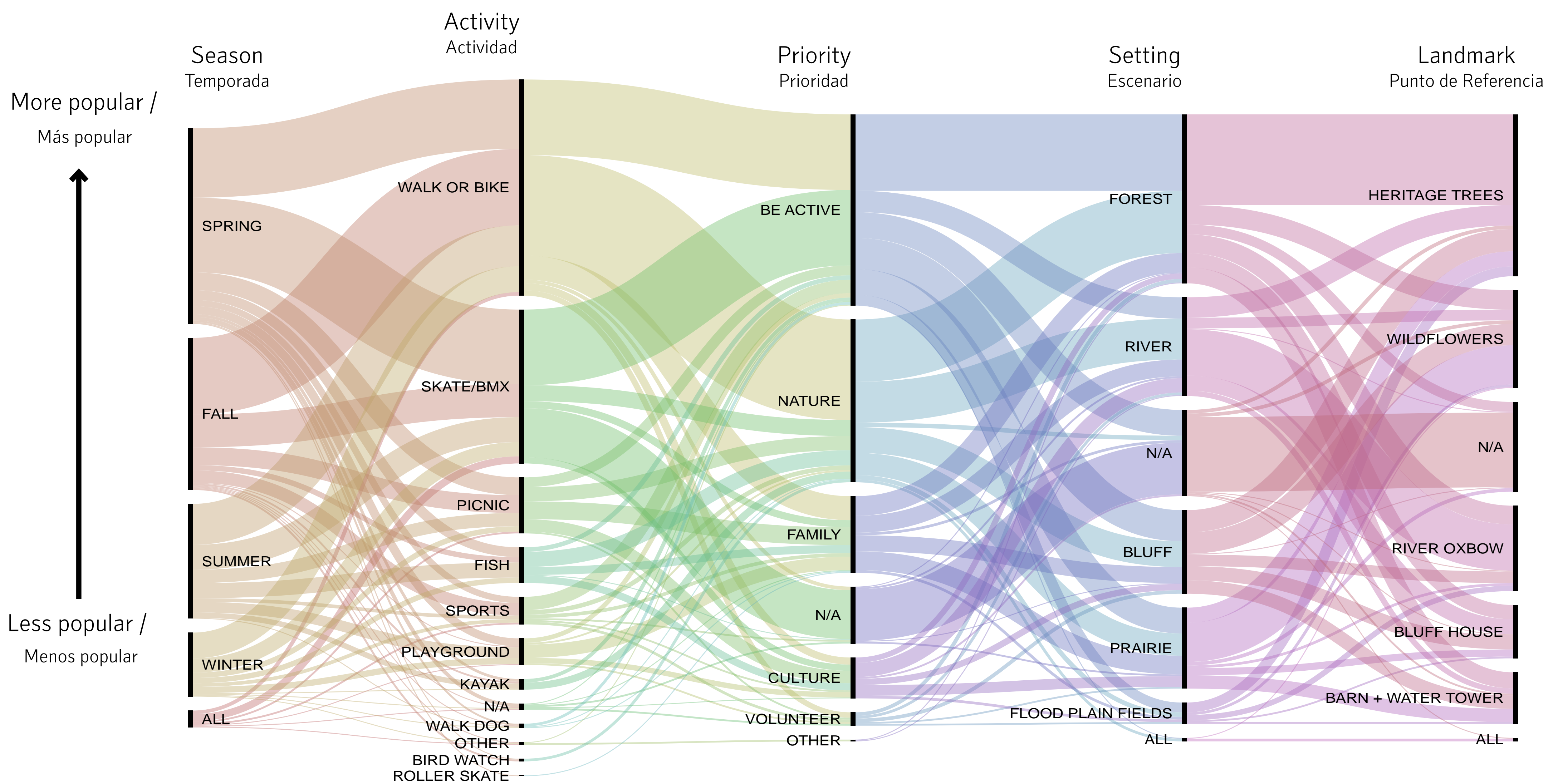

Examples of popular combinations / Ejemplos de combinaciones populares



spring
primavera



walk or bike
caminar o andar en bicicleta



be active
ser activo



forest
bosque



heritage trees
árboles patrimoniales



fall
otoño



skate / BMX
andar en patineta / BMX



be in nature
ser en la naturaleza



forest
bosque



fields + wildflowers
campos + flores silvestres

Preliminary Masterplan

Plan Maestro Preliminar

The master plan for Treviño Park aims to highlight the site's natural beauty within a unique landscape of river and prairie, ranching and agricultural heritage, and the lasting legacy of John Treviño Jr.

El plan maestro para el Parque Treviño tiene como objetivo resaltar la belleza natural del sitio dentro de un paisaje único de río y pradera, patrimonio ganadero y agrícola, y el legado duradero de John Treviño Jr.



- Field / Campo**
 - Ⓐ Neighborhood park amenities at primary and secondary park entrances / Servicios del parque vecindario en la primera y segunda entrada al parque
- Ravine / Barranco**
 - Ⓑ Ecology center leads to creek overlook bridge and shaded forest discovery trail with nature play + skate park / El centro de ecología conduce al puente del arroyo y al sendero de descubrimiento del bosque sombreado con juegos en la naturaleza + parque de patinaje
- Farm / Granja**
 - Ⓒ Bustling park hub featuring food + education resources, play, and community event spaces / El bullicioso centro del parque con recursos de alimentos + educación, juegos y espacios para eventos comunitarios
- Home / Casa**
 - Ⓓ Existing Bluff House / Casa acantilada existente
 - Ⓔ Ponds picnic pavilion / Pabellón de picnic junto al estanque
 - Ⓕ Picnic meadow / Picnic de prado

- Floodplain / Llanura de inundación**
 - Ⓒ Agriculture + existing hay shed / Agricultura + cobertizo de heno existente
 - Ⓓ Oxbow outdoor classroom / Aula al aire libre oxbow
 - Ⓔ Heritage hedgerows / Setos del patrimonio
 - Ⓕ Lookout Tower / Torre de vigilancia
 - Ⓖ Birding / Observación de aves
- River / Río**
 - Ⓖ River concession, picnic + pavilion, playground, restrooms / Concesión fluvial, picnic + pabellón, patio de recreo,
 - Ⓜ Boardwalk, fishing pier, boat launch / Paseo marítimo, muelle de pesca, lanzamiento de barcos

- Key/ Leyenda**
- Existing buildings / Edificios existentes
 - Proposed buildings / Edificios propuestos
 - Pavilions / Pabellón
 - Main site entries / Entradas principales del sitio
 - Roads & trails / Caminos + senderos
 - Site boundary / Límite del sitio

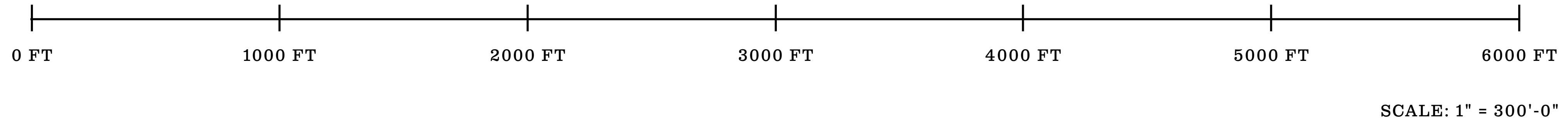

Preliminary Masterplan

Plan Maestro Preliminar



Park Programming / Programación del Parque

Field / Campo

- (A) Stormwater collection / Recolección de Aguas Pluviales
- (B) BMX pump track / Camión bomba BMX
- (C) Tailgate picnic / Picnic de portón trasero
- (D) Playground / Patio de recreo
- (E) Restroom + pavilions / Baños + pabellón
- (F) Dog park / Parque para perros
- (G) Multi-use field / Cancha de usos múltiples
- (H) Field pavilion / Pabellón de campo
- (I) Art installations / Observación de aves
- (J) Birding / Observación de aves

Ravine / Barranco

- (K) Picnic / Picnic
- (L) Skate park / Parque de Patinaje
- (M) Nature play / Juego en la naturaleza
- (N) Ravine creek bridge / Puente del arroyo barranco
- (O) Ecology center / Centro de ecología
- (P) Repurposed shed / Cobertizo reutilizado
- (Q) Stormwater collection / Recolección de Aguas Pluviales
- (R) Pond / Estanque

Farm / Granja

- (S) Existing barn + water tower / Granero existente + torre de agua
- (T) Event pavilion + field / Pabellón de eventos + cancha
- (U) Café concession / Concesion de café
- (V) Repurposed shed / Cobertizo reutilizado
- (W) Central pavilion, restroom, learning kitchen / Pabellón central, baños, cocina de aprendizaje
- (X) Play + splash pad / Juego + plataforma de salpicadura
- (Y) Demonstration garden + shed / Jardín de demostración + cobertizo
- (Z) Agriculture + food garden / Agricultura y jardín de alimentos

John Treviño Jr. Metropolitan Park

Community Meeting #4 / Junta Comunitaria #4

www.Austintexas.gov/JohnTrevinoMetroPark



Treviño's Walk

El Camino de Treviño

Treviño's Walk is an accessible one-mile loop uniting many of the park's primary spaces and varied ecologies. It is an opportunity for art, discovery, and community to grow with time serving as a living legacy of John Treviño Jr.

El Camino de Treviño es un circuito accesible de una milla que une muchos de los espacios principales del parque y ecologías variadas. Es una oportunidad para que el arte, el descubrimiento y la comunidad crezcan con el tiempo sirviendo como un legado vivo de John Treviño Jr.

lawn and pavilion
césped y pabellón

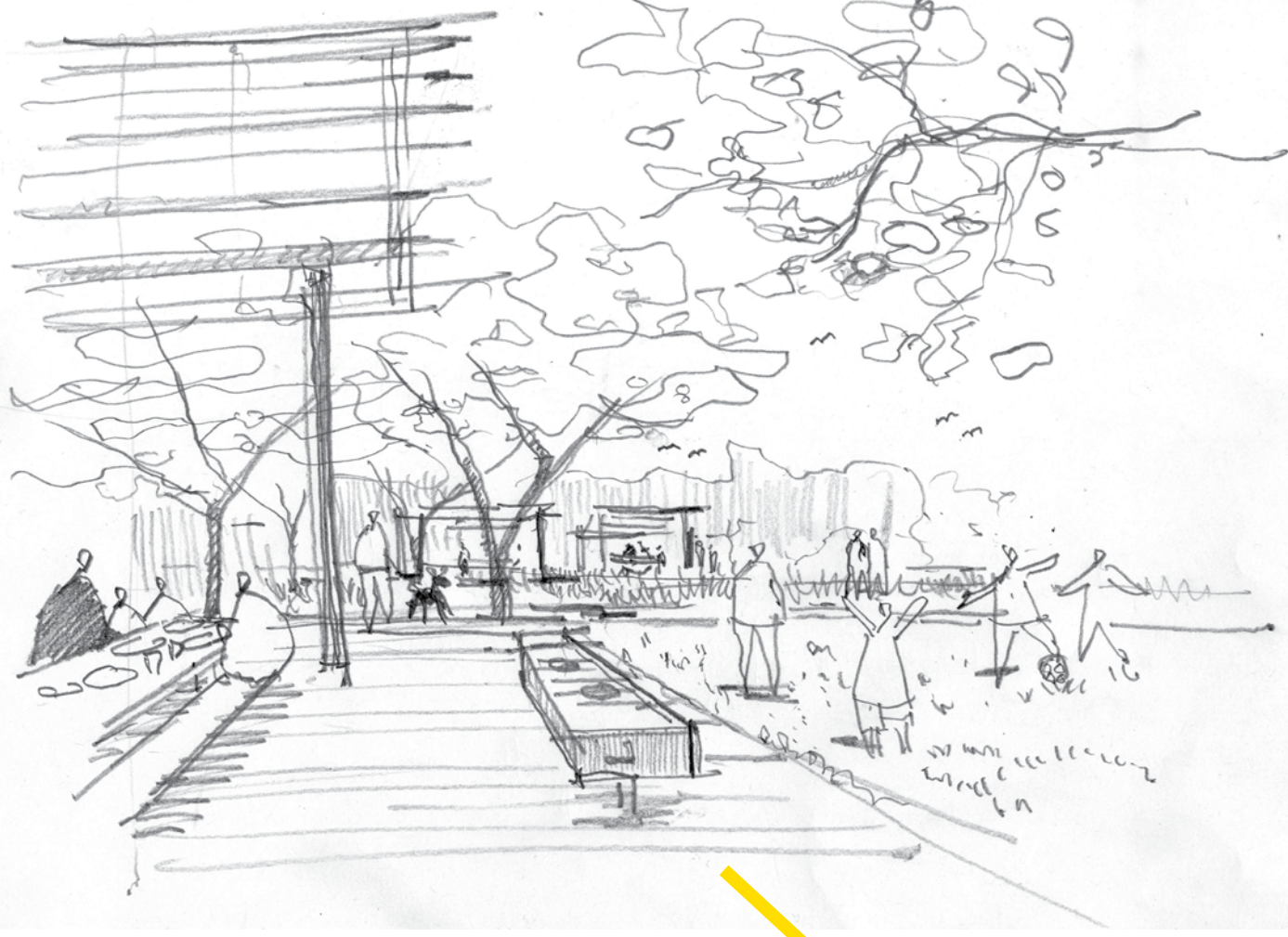

wildflower meadow and art
prado de flores silvestres y arte



post-oak restoration
áreas de restauración de robles encinos y praderas

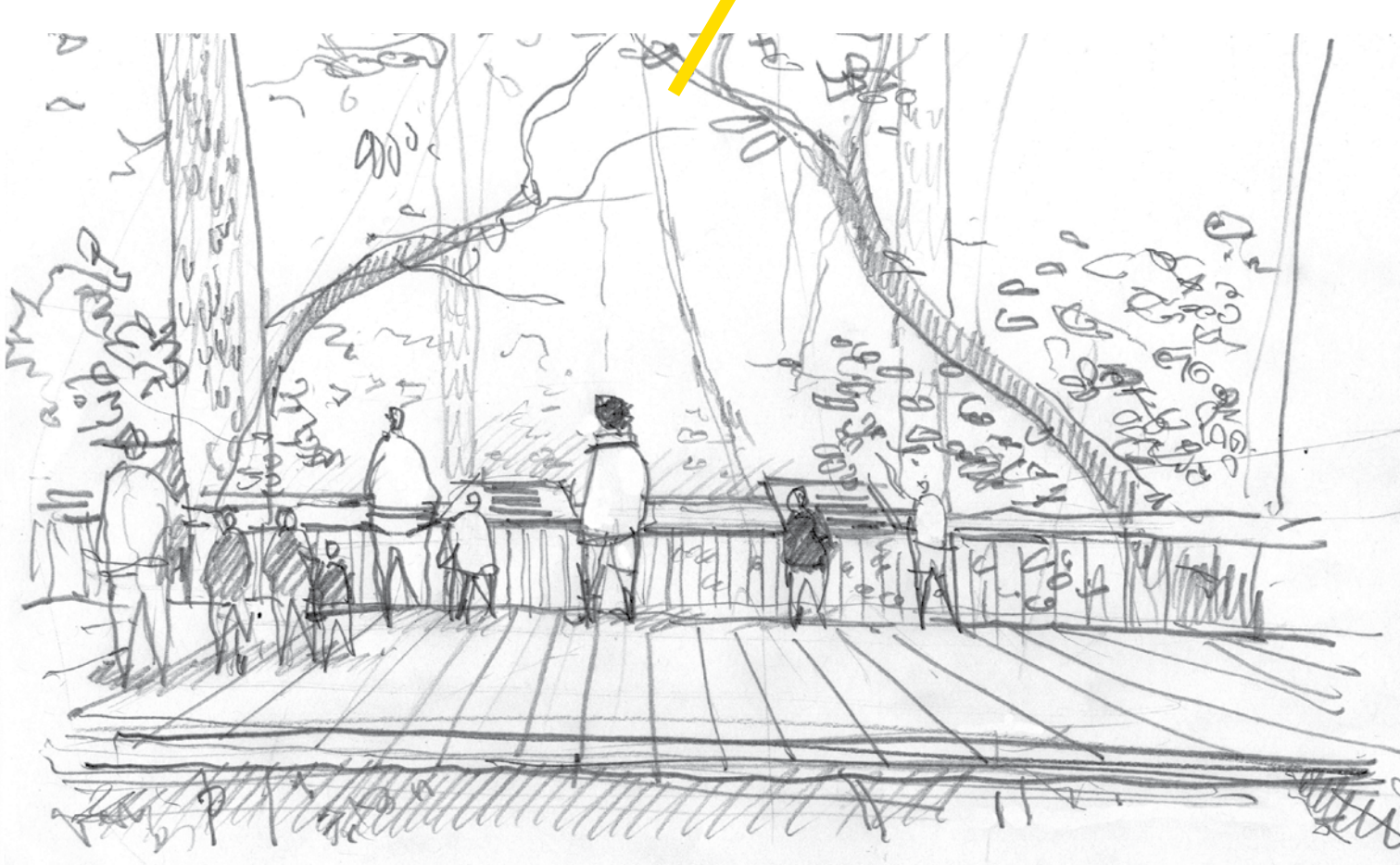

ravine creek bridge
puente del arroyo barranco



food garden
jardín de alimentos



stewardship + participation
mayordomía + participación

John Treviño Jr. Metropolitan Park

Community Meeting #4 / Junta Comunitaria #4

www.Austintexas.gov/JohnTrevinoMetroPark



GGN

Ecology

Ecología

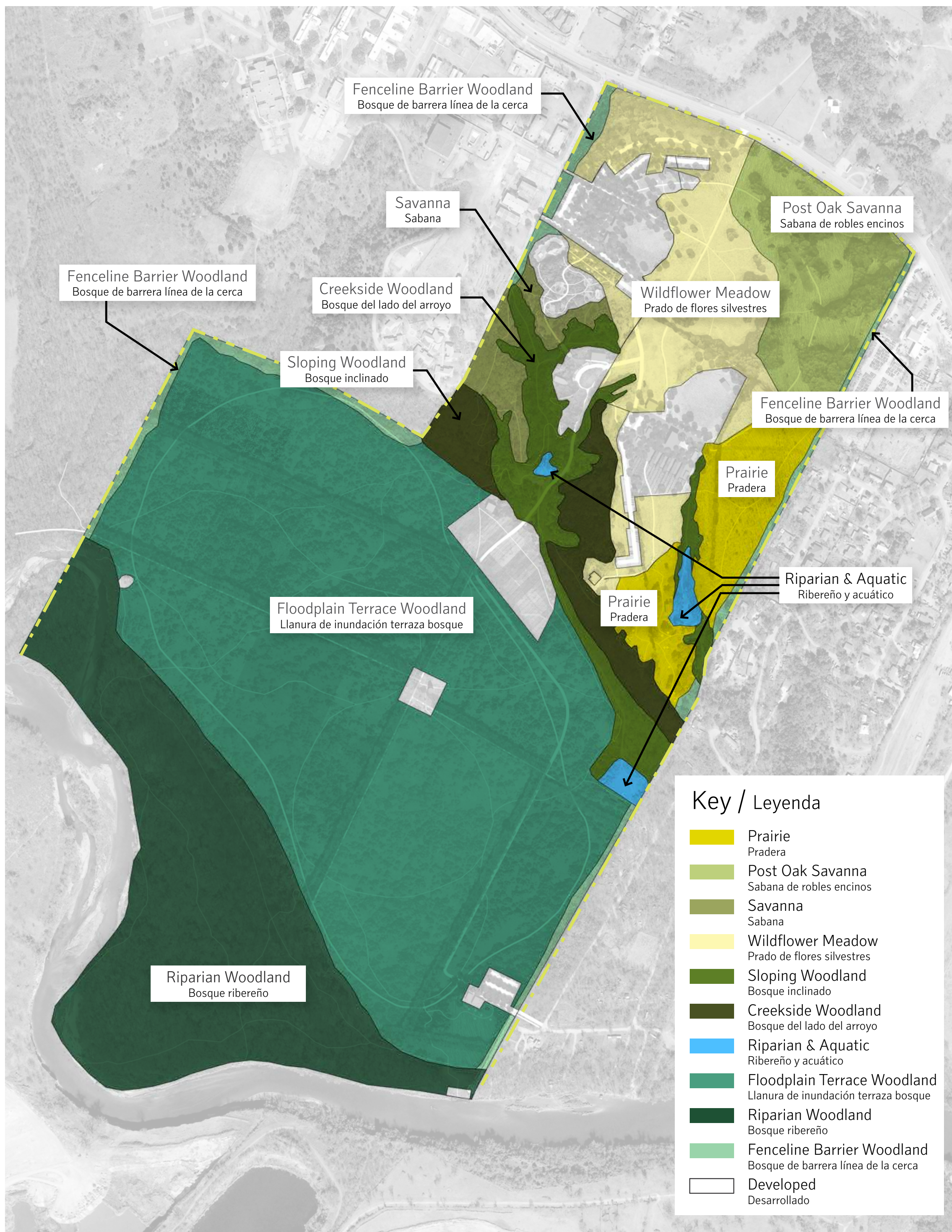

Prairie / Pradera



This area offers the unique opportunity to restore portions of the diverse prairie and savanna ecosystem that originally drew settlers to this land in search of rich agricultural soil. The long-term management goal is to create beautiful, diverse plant communities that reflect the ecological heritage of the site, including select areas that are specifically dedicated to wildflower blooms.

Esta área ofrece la oportunidad única de restaurar porciones del diverso ecosistema de praderas y sabanas que originalmente atrajo a los colonos a esta tierra en busca de un rico suelo agrícola. El objetivo de gestión a largo plazo es crear comunidades de plantas hermosas y diversas que reflejen el patrimonio ecológico del sitio, incluidas las áreas seleccionadas que se dedican específicamente a las flores silvestres.

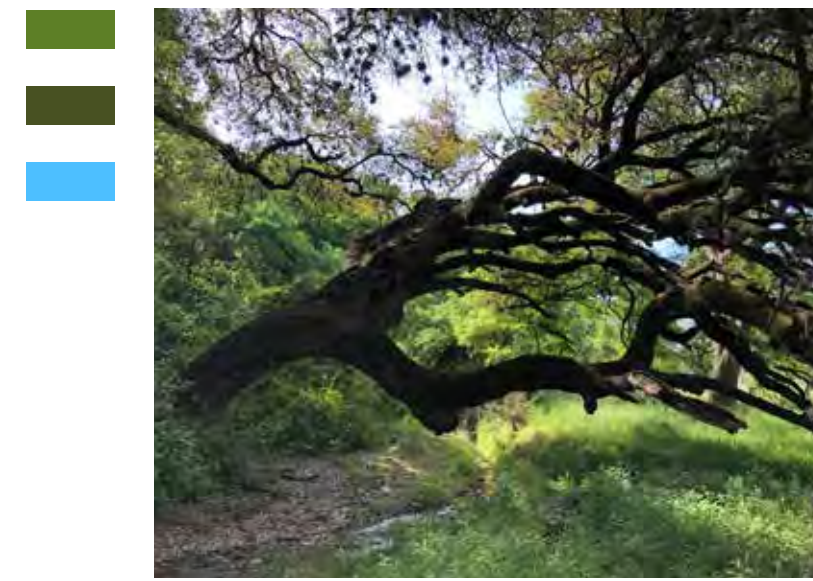

Recommended management practices include reducing invasive species, managing erosion, retaining water on the site, planting and seeding native plants, fostering wildlife, use of prescribed burns, and offering opportunities for people to enjoy and act as stewards of the landscape.

Las prácticas recomendadas de manejo incluyen la reducción de especies invasoras, el manejo de la erosión, la retención de agua en el sitio, la siembra y la siembra de plantas nativas, el fomento de la vida silvestre, el uso de quemaduras prescritas y el ofrecimiento de oportunidades para que las personas disfruten y actúen como administradores del paisaje.

River / Río



The banks of the Colorado River and its tributaries were once dominated by a vast woodlands, which arose from wet soils and gentle slopes. Remnants of this system can still be found on the site, both at the water's edge and along steep slopes. Through planting, seeding, erosion control, reduction of invasive plant species, and management of wild hogs, a diverse woodland canopy can be re-established for park users and wildlife to enjoy. This future woodland will include Pecan, Sycamore, Bald Cypress, American Elm, Ash, Cedar Elm, Cottonwood, Willow, Live Oak, and a diverse mix of understory plants.

Las orillas del río Colorado y sus afluentes alguna vez estuvieron dominados por un vasto bosque, que surgió de suelos húmedos y suaves pendientes. Aún se pueden encontrar restos de este sistema en el sitio, tanto en el borde del agua como a lo largo de pendientes pronunciadas. Mediante la siembra, la siembra, el control de la erosión, la reducción de especies de plantas invasoras y el manejo de los cerdos salvajes, se puede restablecer un dosel arbolado diverso para que lo disfruten los usuarios del parque y la vida silvestre. Este bosque futuro incluirá Nuez, Sicómoro, Ciprés Calvo, Olmo Americano, Fresno, Cedro, Álamo, Sauce, Roble Vivo y una mezcla diversa de plantas de sotobosque.

Ecological Evolution / Evolución ecológica

Current Condition / Condición Actual

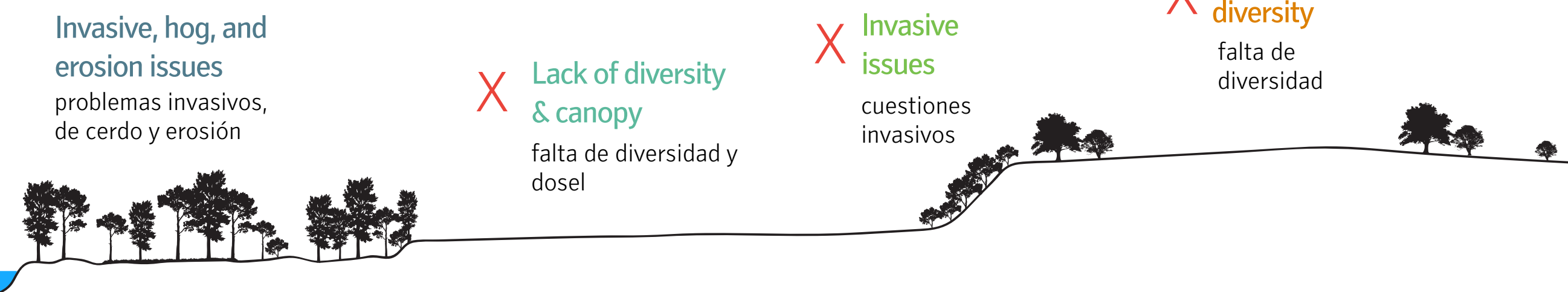

Year 1 and ongoing treatment / Año 1 y Tratamiento Continuo

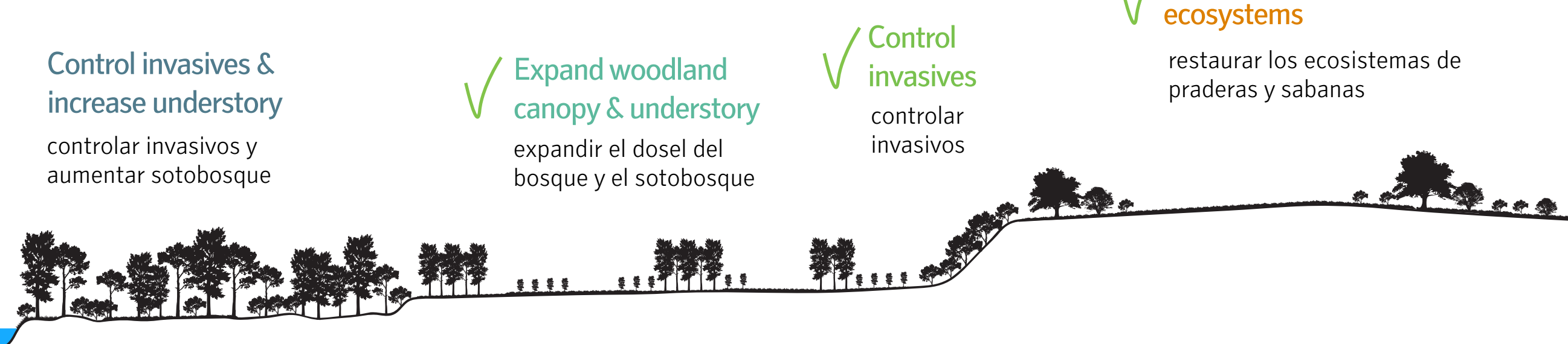

Future Goal / Meta Futura

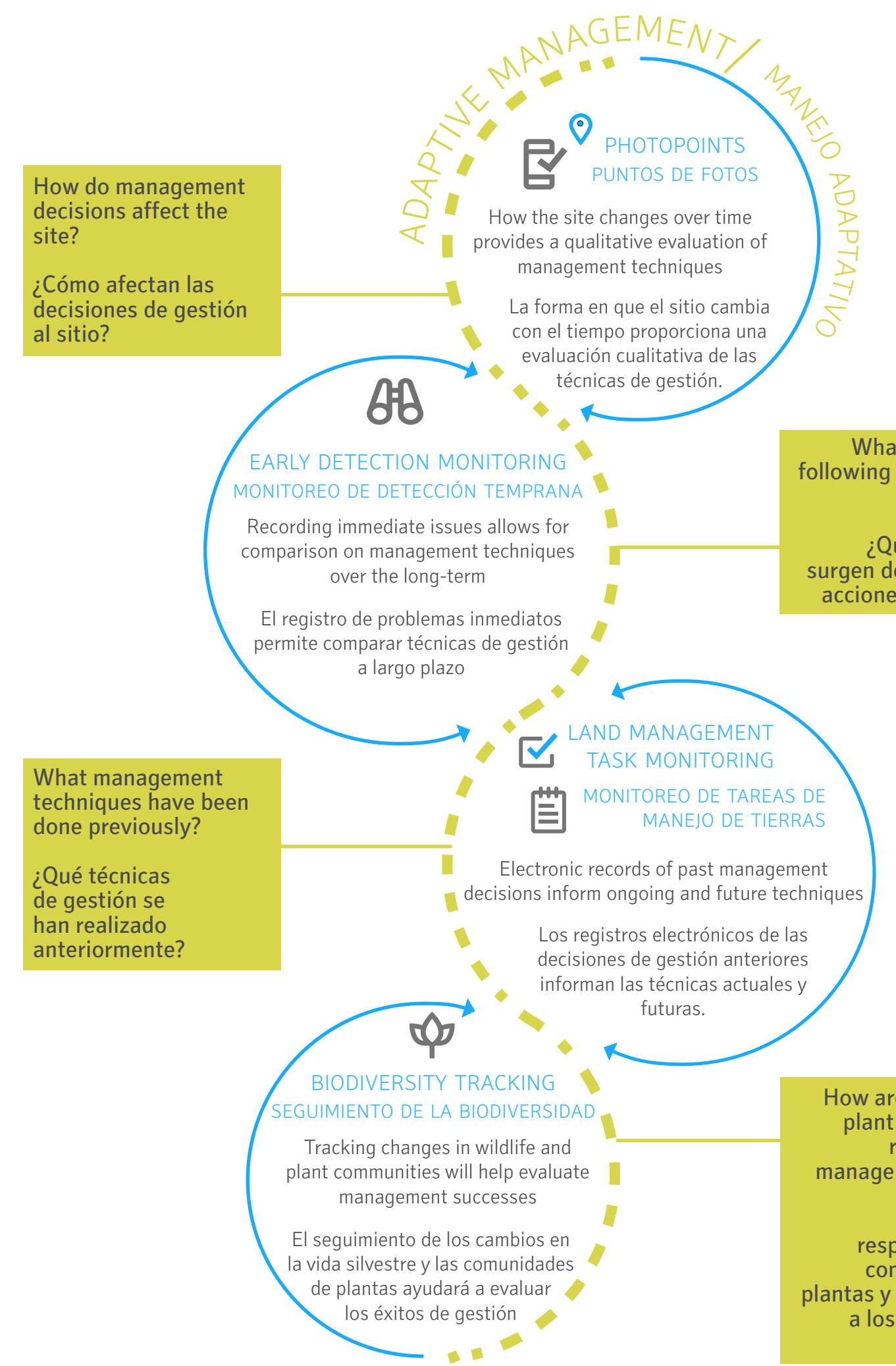
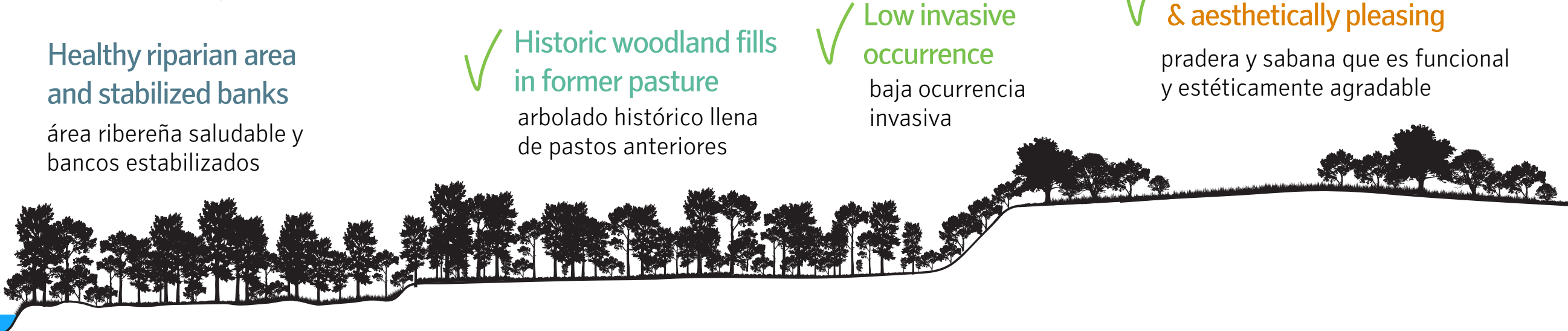

The use of volunteers can bolster adaptive management activities while developing lifelong stewards of the park.

El uso de voluntarios puede reforzar las actividades de manejo adaptativo mientras se desarrollan administradores del parque para toda la vida.

Connectivity + Access

Conectividad + Acceso

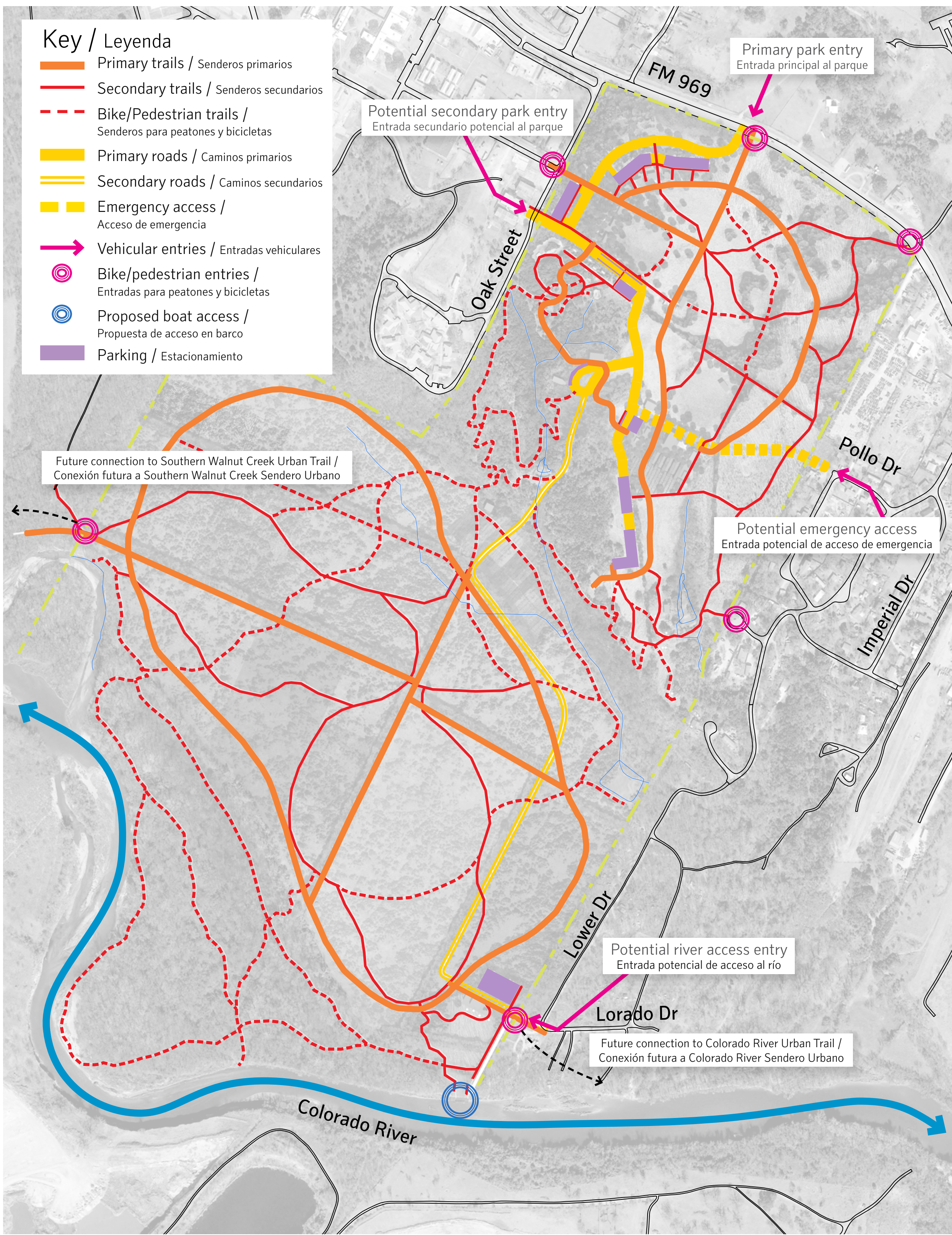

SCALE/ESCALA: 1" = 150' 0 75 150 300 600 FEET/PIES

Multi-Use Trails / Senderos de Usos Múltiples

Primary multi-use trails / Senderos primarios de usos múltiples

12' wide primary trails and loops, including "Treviño's walk" in the upper park area and main loop in the flood plain. Accessible grades and surfaces. For pedestrians, bicycles, service vehicles.



Senderos y bucles primarios de 12 pies de ancho, incluyendo "El Camino de Treviño" en el área del parque superior y bucle principal en la llanura de inundación. Calidades y superficies accesibles. Para peatones, bicicletas, vehículos de servicio.

Secondary multi-use trails / Senderos secundarios de usos múltiples

6' wide secondary routes, accessible surfaces. For pedestrians and bicycles.

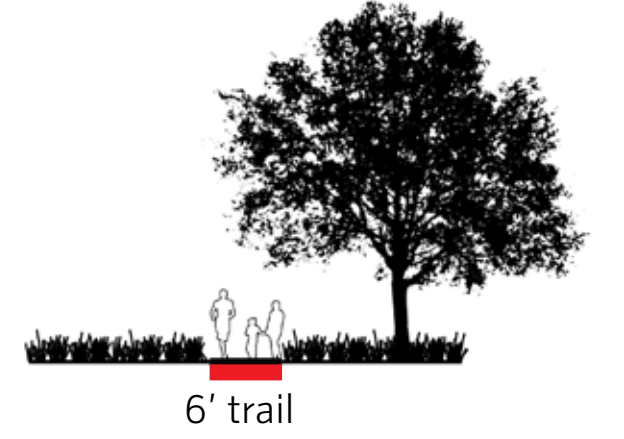

Rutas secundarias de 6 pies de ancho, superficies accesibles. Para peatones y bicicletas.

Pedestrian and bicycle trails / Senderos para peatones y bicicletas

4' wide informal routes similar to hiking trails, natural materials. For pedestrians or bicycles.

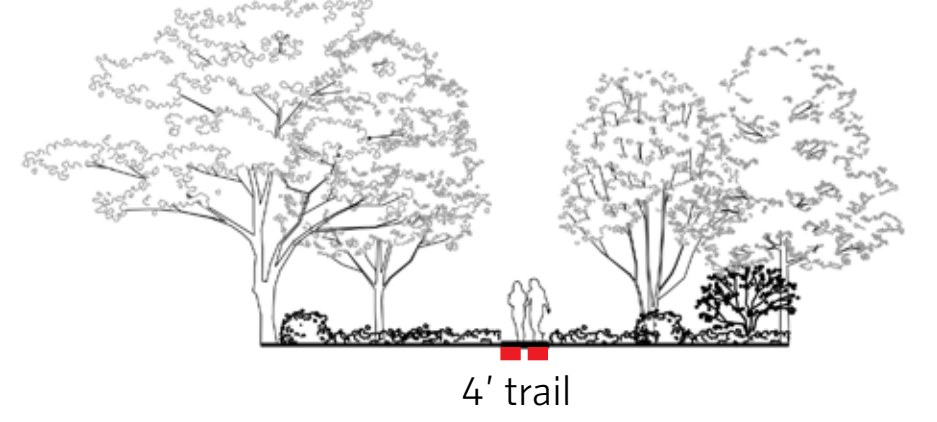

Rutas informales de 4 pies de ancho similares a rutas de senderismo, materiales naturales. Para peatones o bicicletas.

Vehicular Roads / Caminos vehiculares

Primary Roads / Caminos primarios

25' wide, fire truck access. Acceso de camión de bomberos de 25 pies de ancho.

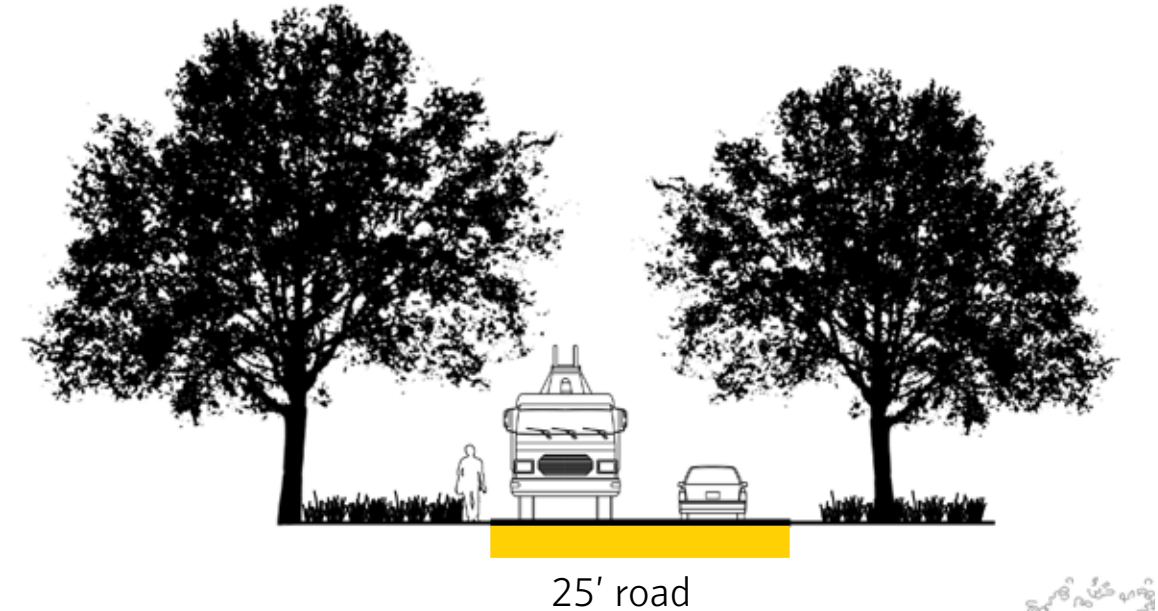

Secondary Roads / Caminos secundarios

20' wide, public and service vehicle access. Acceso para vehículos públicos y de servicio de 20 pies de ancho.

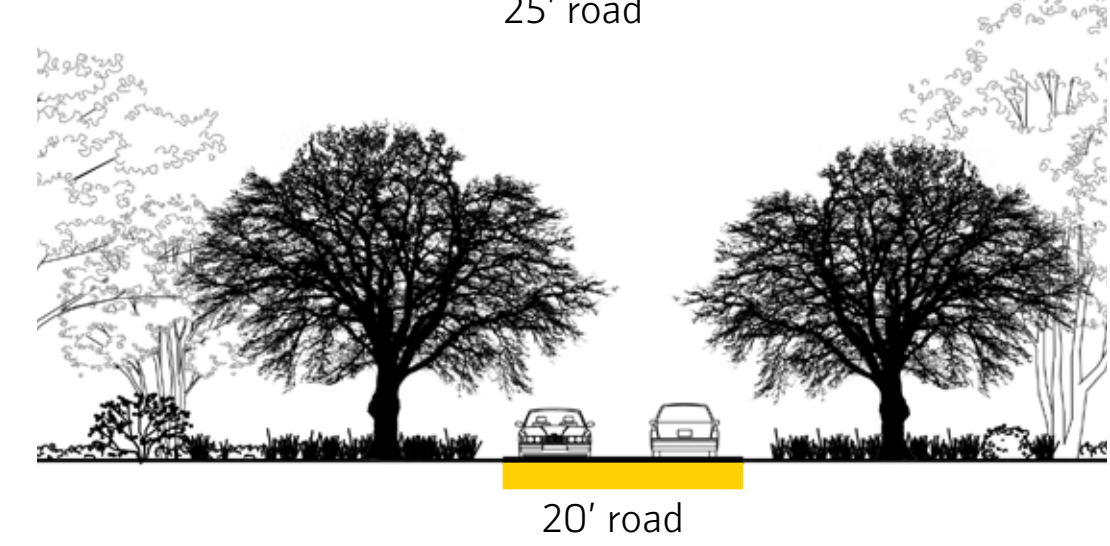

Context / Contexto

- A** Existing Boat access at US-183 bridge
Existente acceso en barco en el puente US-183
- B** Existing Walnut Creek Urban Trail (to be extended)
Existente Walnut Creek Sendero Urbano (se extenderá)
- C** Proposed Lower Colorado Urban Trail
Propuesta de Lower Colorado Sendero Urbano
- D** Proposed Shoal/West Boudin Creek Urban Trail
Propuesta de Shoal/West Boudin Creek Sendero Urbano
- E** Existing private boat access at Texas River School
Existente acceso privado barco en la Texas River School
- F** Existing Boat access at FM 973 bridge
Existente acceso en barco en el puente FM 973

Key / Leyenda

- Existing Urban Trails / Existente Senderos Urbanos
- - - Proposed Urban Trails / Propuesta Senderos Urbanos
- Existing transit stops / Existente Parada de tránsito
- Proposed transit stop / Propuesta Parada de tránsito
- Existing boat access / Existente acceso barco
- Proposed boat access / Propuesta de acceso en barco

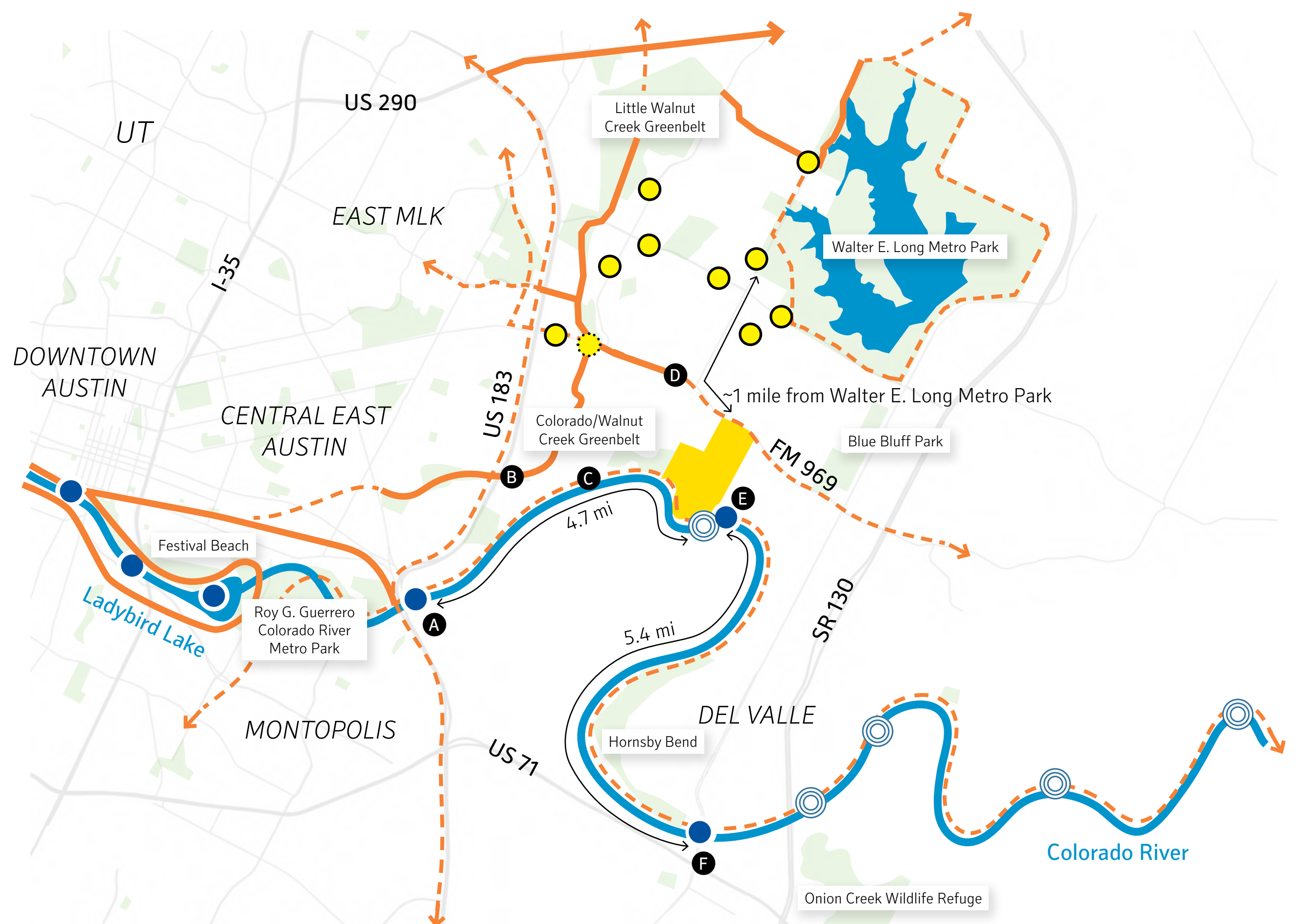

SCALE/ESCALA: 1" = 1 MI 0 1/2 1 2 4 MILES/MILLAS

John Treviño Jr. Metropolitan Park

Community Meeting #4 / Junta Comunitaria #4

www.Austintexas.gov/JohnTrevinoMetroPark



How Should the Park Grow?

¿Cómo Debería Crecer el Parque?

One park, multiple priorities / Un parque, múltiples prioridades

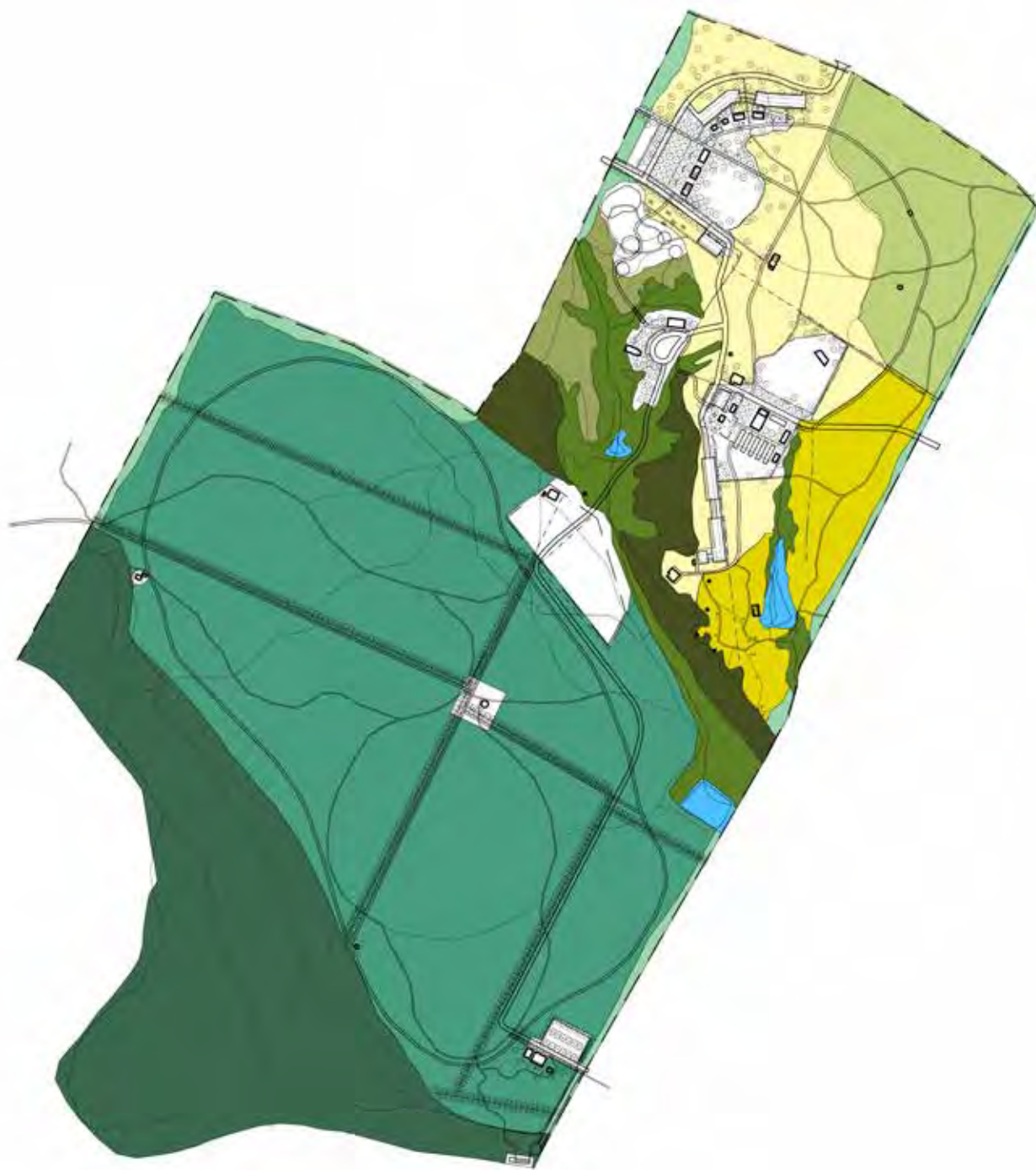

Ecological Enhancement / Mejora Ecológica

The park will need an ecological management plan to ensure a healthy place for years to come. Early investment will need to balance goals of biodiversity and habitat with larger transformations like the reforestation of the floodplain.

El parque necesitará un plan de manejo ecológico para garantizar un lugar saludable en los años venideros. La inversión temprana deberá equilibrar los objetivos de biodiversidad y hábitat con transformaciones más grandes como la reforestación de la llanura de inundación.

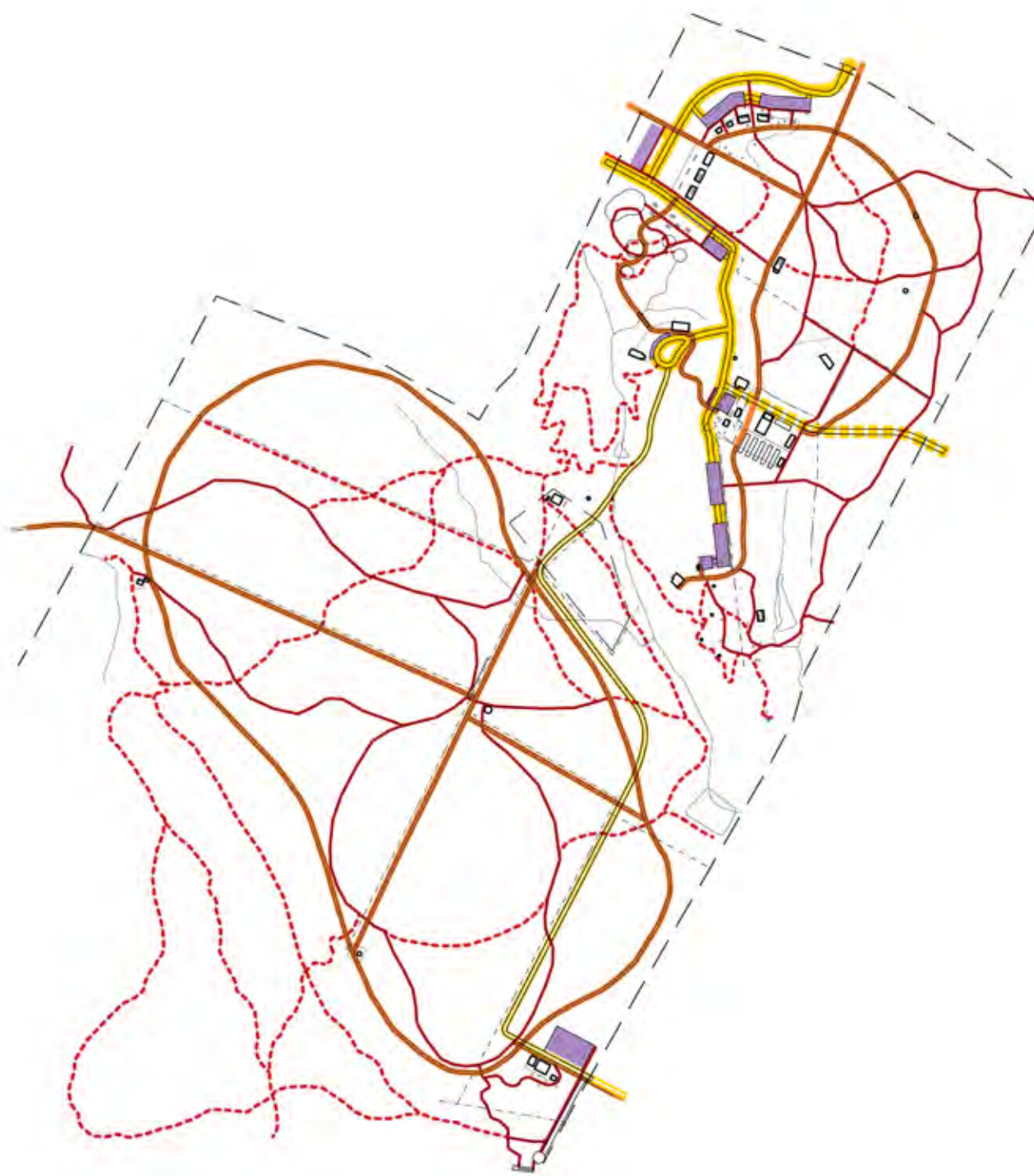

Site Access / El Acceso al Sitio

Access through the park is limited today. Additional roads, parking, and a network of trails will expand access throughout the park. Developing priorities for access will help guide early phases of the park.

El acceso a través del parque es limitado hoy. Carreteras adicionales, estacionamiento y una red de senderos ampliarán el acceso a todo el parque. El desarrollo de prioridades para el acceso ayudará a guiar las primeras fases del parque.

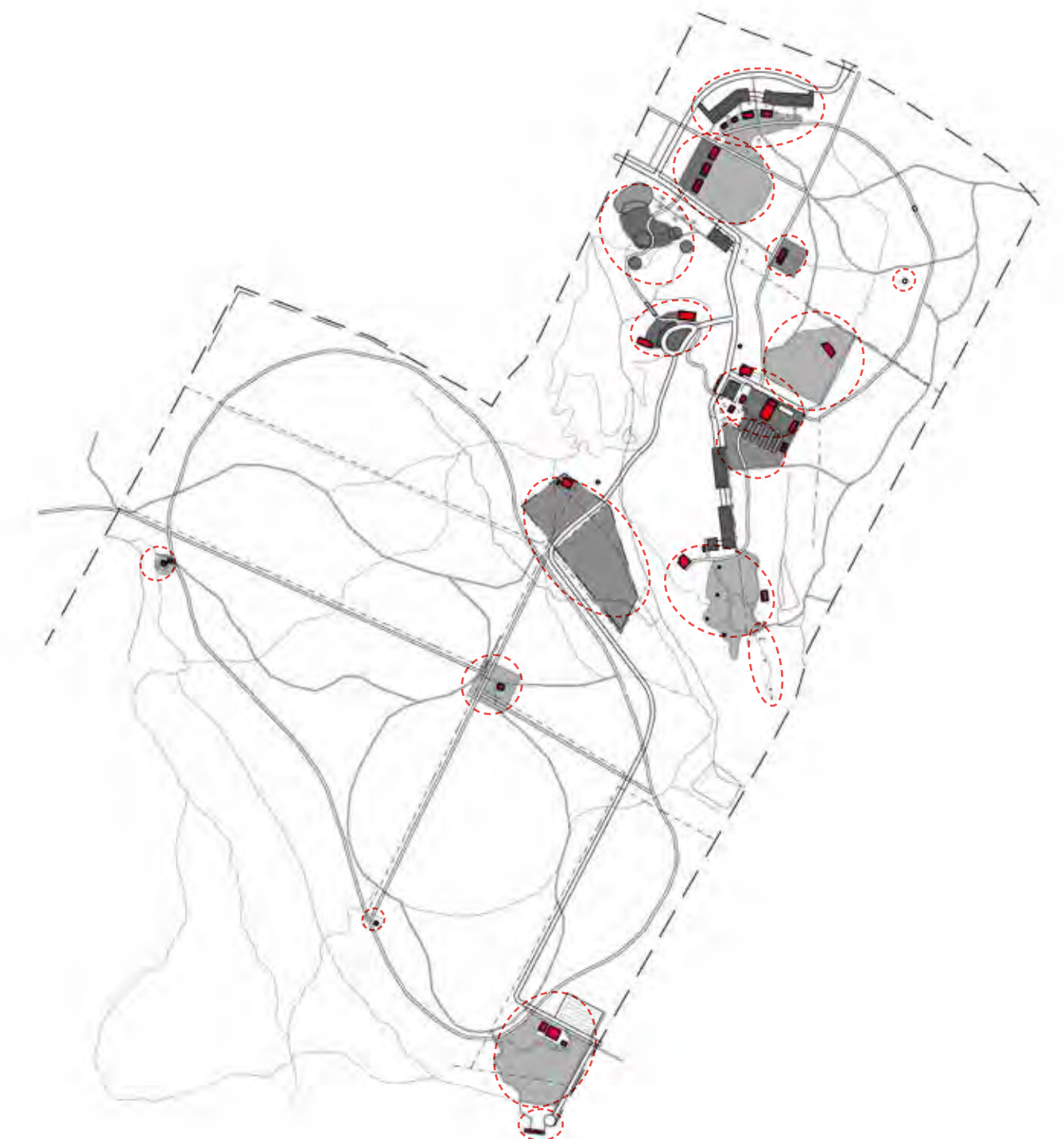

Activity Centers / Centros de Actividades

Activity centers throughout the park offer distinct opportunities. Location and activity are closely related to access and the larger ecological setting.

Los centros de actividades en todo el parque ofrecen distintas oportunidades. La ubicación y la actividad están estrechamente relacionadas con el acceso y el entorno ecológico más amplio.

Where do you begin? / ¿Por dónde empezar?

Determining priorities will help guide development
Determinando prioridades ayudará a guiar el desarrollo



"focus on neighborhood park first"
"Enfócate primero en el parque del vecindario"



"focus on floodplain forest and river access first"
"Enfóquese primero en el bosque de llanuras aluviales y el acceso al río"



"focus on connectivity throughout park first"
"Céntrese primero en la conectividad en todo el parque"



"focus on meadow, prairie and trails first"
"Enfóquese primero en el prado, pradera y senderos"

How does the park grow? / ¿Cómo crece el parque?

Possible Phase 1 / Posible Fase 1



Possible Phase 2 / Posible Fase 2



Possible Phase 3 / Posible Fase 3



The Field: Wildflower Meadow + Picnic

El Campo: Prado de Flores Silvestres + Picnic



① post oak restoration
restauración al sabana de robles encinos

② wildflower meadow
prado de flores silvestres

③ field pavilion
pabellón de campo

④ Treviño's Walk
El Camino de Treviño

⑤ barn and water tower
granero y torre de agua

⑥ multi-purpose field
cancha de usos múltiples

⑦ dog park
parque para perros

⑧ tailgate picnic pavilion
pabellón de picnic de portón trasero

John Treviño Jr. Metropolitan Park

Community Meeting #4 / Junta Comunitaria #4

www.Austintexas.gov/JohnTrevinoMetroPark



GGN

The Ravine: Forest Trails + Nature Play

El Barranco: Senderos en el Bosque + Juego en la Naturaleza



① skate park
parque de patinaje

② forest discovery trail
sendero de descubrimiento

③ nature play
juego en la naturaleza

④ environmental education
educación ambiental

⑤ invasive plant management
manejo de plantas invasoras

John Treviño Jr. Metropolitan Park

Community Meeting #4 / Junta Comunitaria #4

www.Austintexas.gov/JohnTrevinoMetroPark



GGN

The Farm: Community Resource + Gathering

La Granja: Recurso Comunitario + Reunión



① demonstration garden
jardín de demostración

② repurposed shed
cobertizo reutilizado

③ mobile pop-up event spaces
pop-up espacios móviles para eventos

④ central pavilion gathering space
pabellón central de reunión

⑤ playground and splash pad
patio de recreo y plataforma de salpicadura

John Treviño Jr. Metropolitan Park

Community Meeting #4 / Junta Comunitaria #4

www.Austintexas.gov/JohnTrevinoMetroPark



GGN

Treviño Park Entrance, Looking South

Entrada al Parque Treviño, Mirando Hacia el Sur

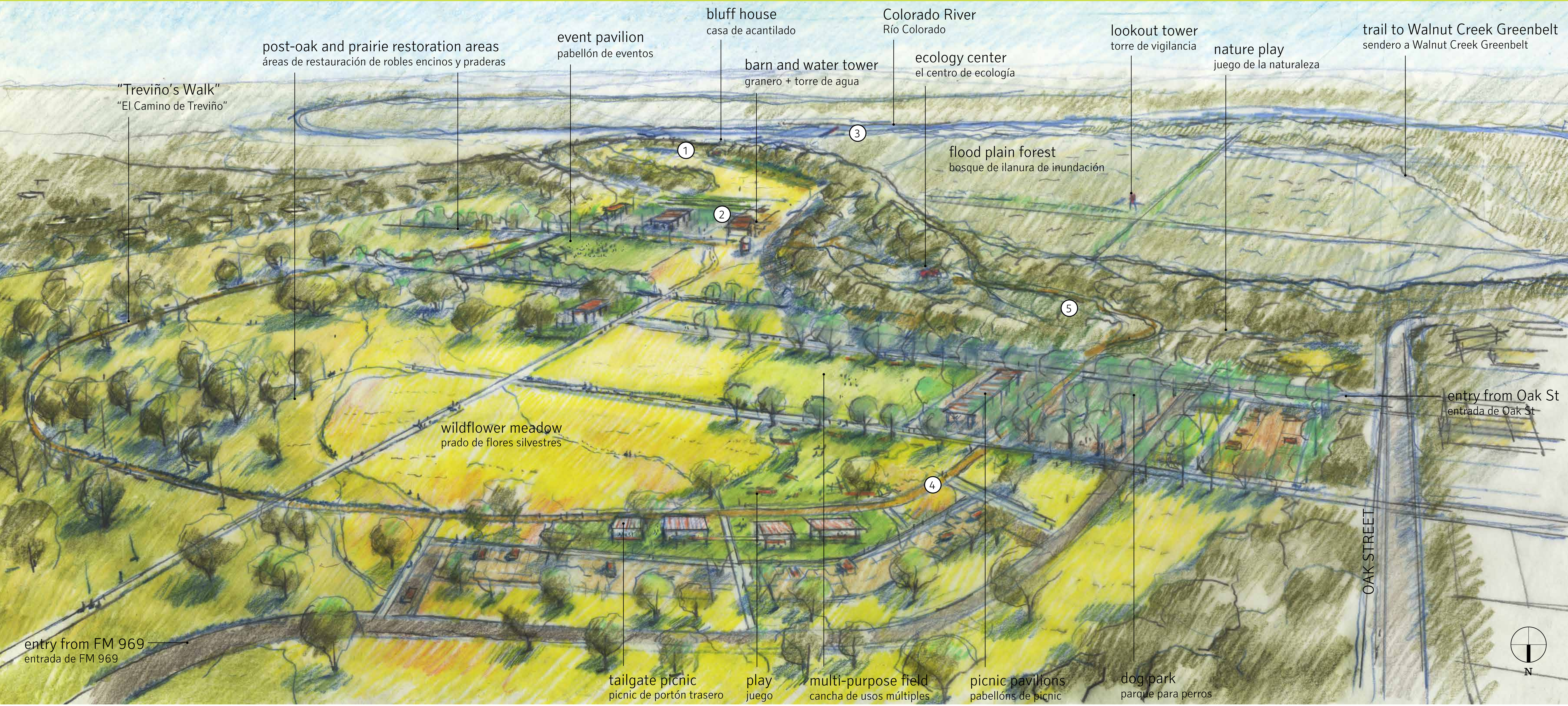

① **Home** / Casa

② **Farm** / Granja

③ **River** / Río

④ **Field** / Campo

⑤ **Ravine** / Barranco

John Treviño Jr. Metropolitan Park

Community Meeting #4 / Junta Comunitaria #4

www.Austintexas.gov/JohnTrevinoMetroPark

