

## FOR MORE INFORMATION

- **OCMP Website:**  
[www.austintexas.gov/onioncreekpark](http://www.austintexas.gov/onioncreekpark)
- **SpeakUpAustin.org**
- **Austin 311 (24/7)**

## CONTACT US

- **Email:**  
[onioncreek@makingthingsclear.com](mailto:onioncreek@makingthingsclear.com)
- **512.646.1478**

## PARK BACKGROUND

The Onion Creek Metro Park is 555-acres of parkland located in southeast Travis County, just south of Onion Creek. The city-owned park is relatively flat, wooded and sits undeveloped. The 180-acre Onion Creek Greenbelt is north of the Onion Creek, which is 79 miles in length. The Onion Creek Metro Park was purchased by the City of Austin in the late 1990s, making it the largest city-owned park in Austin. Nearly 15 years later, a new funding source creates an opportunity for long-term, ongoing maintenance to be used to build and maintain the parkland.

## POTENTIAL ONGOING FUNDING SOURCE

Once improvements to the park are made, as described in the Master Plan, funding for maintenance and operations costs can come from a newly formed Onion Creek Park District. The Park District was created in 2013 by the Texas Legislature specifically to provide ongoing funding for the Onion Creek Metro Park through fees charged to homeowners in the yet to be developed adjacent Goodnight Ranch community.

## HISTORIA DEL PARQUE

Onion Creek Metro Park forma 555 hectáreas de zonas verdes situadas en el sureste de Travis County, justo al sur de Onion Creek. El parque, cuya propiedad permanece a la ciudad, es relativamente plana, arbolada y se encuentra sin desarrollar. Esta ubicada dentro de los 211 kilómetros cuadrados de la Cuenca de Onion Creek donde la longitud total del arroyo es de 79 millas. Los 180 acres del Onion Creek Greenbelt se encuentran al norte de Onion Creek, y Metro Park se extiende sobre 2.5 millas del arroyo. Onion Creek Metro Park fue comprado por la ciudad de Austin a finales de 1990, lo que lo convierte en el parque más grande de la ciudad de Austin. Casi 15 años después, una nueva fuente de financiamiento crea una oportunidad para que el mantenimiento a largo plazo continúe y se utilice para construir y mantener el parque.

## POSIBLE FUENTE DE FINANCIAMIENTO

Una vez que se realicen los mejoramientos en el parque, como se describen en el Plan Maestro, la financiación de los costos de mantenimiento y de operaciones pueden provenir de un recién formado Onion Creek Park District. El Park District fue creado en 2013 por la Legislatura de Texas específicamente para proporcionar una financiación continua para el Onion Creek Metro Park a través de las cuotas cobradas a los propietarios de viviendas en la futura comunidad Good Night Ranch.





# WHAT CAN ONION CREEK METRO PARK BECOME?

## ¿QUÉ PUEDE LLEGAR A SER ONION CREEK METRO PARK?



### ABOUT THE MASTER PLAN

Answering the question, “What can OCMP become?” is the central focus of the Onion Creek Metro Park Master Plan (OCMP). Based on input from residents, community leaders and city planners, a master plan will be developed for the 555-acre regional park. The master planning process is being conducted in two phases and will take into account input from nearby residents, as well as the general public.

**PHASE 1 - Vision Statement**

**PHASE 2 - Draft and Final Master Plan**

The regional park master plan may include ideas for:

- improvements to open spaces and onion creek
- accessible trails for walking, running, or biking
- dog parks
- equestrian activities
- ball fields
- areas in the park for gatherings.
- recreation or multi-entertainment facilities
- exercise areas
- educational opportunities
- other ideas

The Austin Parks Foundation is leading the planning process in collaboration with the City of Austin Parks and Recreation Department.

The Master Plan is expected to be completed by the summer of 2015.

### SOBRE EL PLAN MAESTRO

Respondiendo a la pregunta: “¿Qué puede llegar a ser OCMP?” es la meta central del Plan Maestro de Onion Creek Metro Park (OCMP). Con base en las aportaciones de los residentes, líderes comunitarios y planificadores de la ciudad, un Plan Maestro se desarrollará para el parque regional de 555 acres. El proceso de planificación se llevara a cabo en dos fases y tomara en cuenta las aportaciones de los residentes cercanos, así como las del público en general.

**Fase 1 - Desarrollar Declaración de Visión**

**Fase 2 - Preparar Plan Preliminar y Plan Maestro final**

El Plan Maestro del parque regional puede incluir ideas para:

- mejoramientos de espacios al aire libre y Onion Creek
- senderos accesibles para caminar, correr o andar en bicicleta
- parques para perros
- actividades ecuestres
- campos deportivos
- áreas en el parque para reuniones
- instalaciones de recreación o de entretenimiento múltiple
- áreas de ejercicio
- oportunidades educativas
- otras ideas.

La fundación Austin Parks Foundation está dirigiendo el proceso de planificación en colaboración con el Departamento de Parques y Recreación de la Ciudad de Austin. Se espera que el Plan Maestro esté terminado para el verano de 2015.

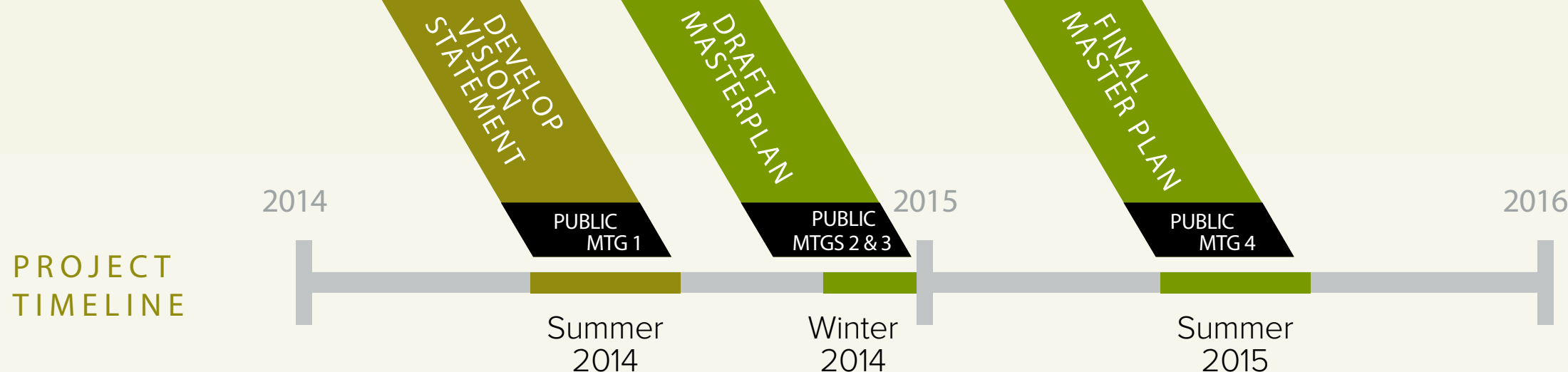

**PHASE 1**  
Vision Statement  
*Outlines the overall direction for the park Master Plan*

**PHASE 2**  
Draft & Final Master Plan  
*Defines programs, specific improvements and phases for the development of the Master Plan*

VISION STATEMENT

IS A GENERAL OUTLINE FOR WHAT THE PARK WILL BE BASED ON **STAKEHOLDER INPUT**.

PROVIDES A SITE INVENTORY AND ANALYSIS OF ENVIRONMENTAL **OPPORTUNITIES AND CONSTRAINTS**.

COMPARES PROJECTS OF SIMILAR SIZE, CONTEXT, AND USER **DEMOGRAPHICS**.

ESTABLISHES **PARK CHARACTER** RELATIVE TO ECOLOGY, HISTORIC AND CULTURAL SIGNIFICANCE, ANTICIPATED USERS, ECONOMICS, AND LONG TERM MAINTENANCE.

INFORMS A MASTER PLAN WHERE PLANNERS WILL INCORPORATE HIGHLY DEVELOPED **DESIGN SOLUTIONS** FOR LANDSCAPE TYPES, ACTIVITIES, AND **PROGRAMMING NEEDS** RELATIVE TO SITE SPECIFIC FORM, FUNCTION, COST, AND PHASING.

DECLARACIÓN DE VISIÓN

ES UN ESQUEMA GENERAL PARA LO QUE EL PARQUE SERA BASADO EN LAS **APORTACIONES DE LAS PARTES INTERESADAS**.

PROPORCIONA UN INVENTARIO Y ANÁLISIS DE LAS **OPORTUNIDADES Y LIMITACIONES AMBIENTALES** DE LA LOCALIDAD DEL PARQUE.

COMPARA PROYECTOS DE SIMILAR TAMAÑO, CONTEXTO Y **DEMOGRAFÍA DE USUARIOS**.

ESTABLECE EL **CARÁCTER DEL PARQUE** RELATIVO A LA ECOLOGÍA, IMPORTANCIA HISTÓRICA Y CULTURAL, LOS USUARIOS ANTICIPADOS, LA ECONOMÍA Y EL MANTENIMIENTO A LARGO PLAZO.

INFORMA UN PLAN MAESTRO DONDE LOS PLANIFICADORES INCORPORARÁN SOLUCIONES DE DISEÑO ALTAMENTE DESARROLLADOS PARA TIPOS DE PAISAJES, ACTIVIDADES Y NECESIDADES DE PROGRAMACIÓN EN RELACIÓN CON LA FORMA, LUGAR, FUNCIÓN, COSTO, Y TRANSCURSO.

MASTER PLAN PLAN MAESTRO







# 100 YEAR FLOODPLAIN PLANICIE DE INUNDACIÓN 100 AÑOS

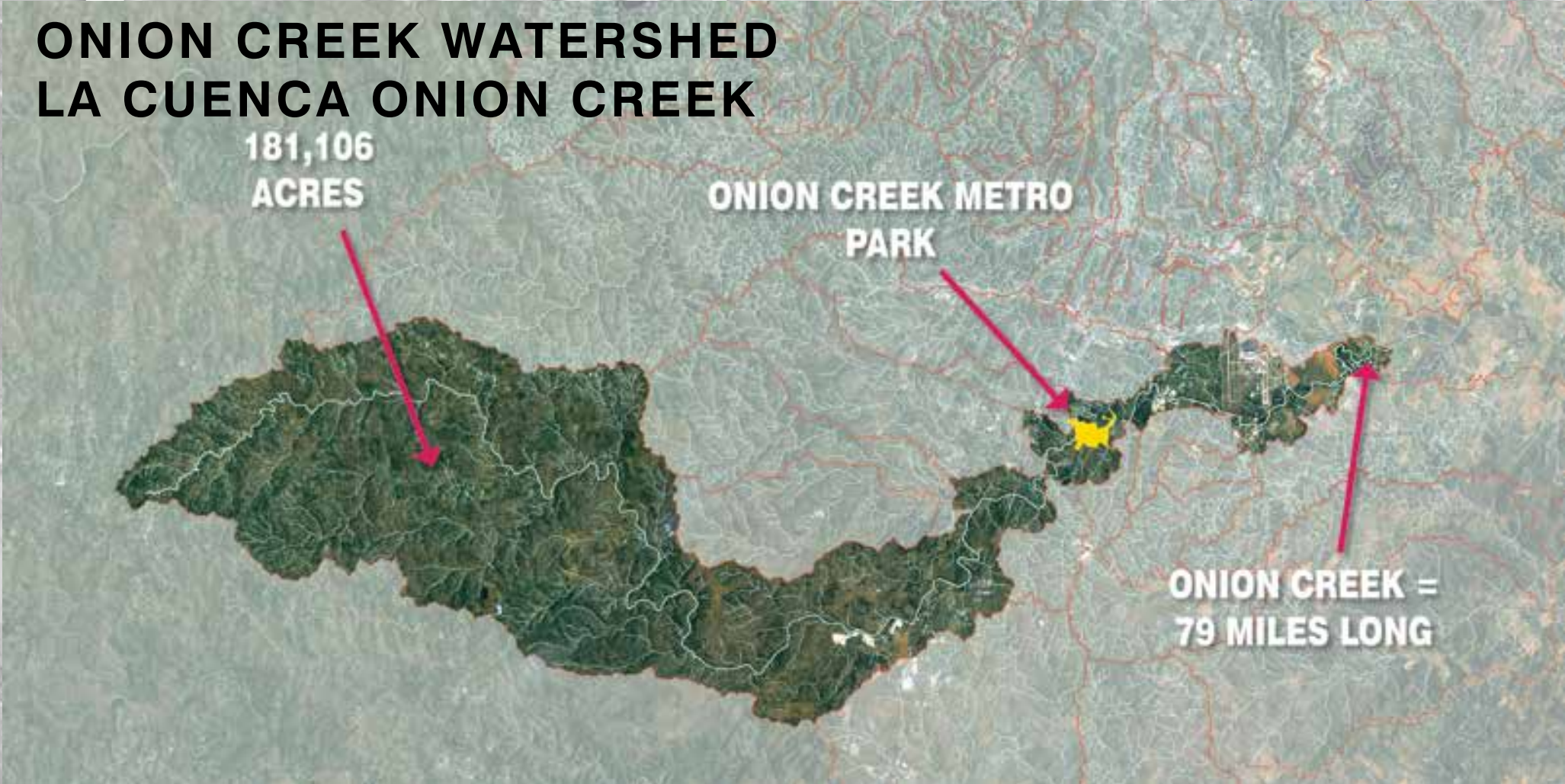
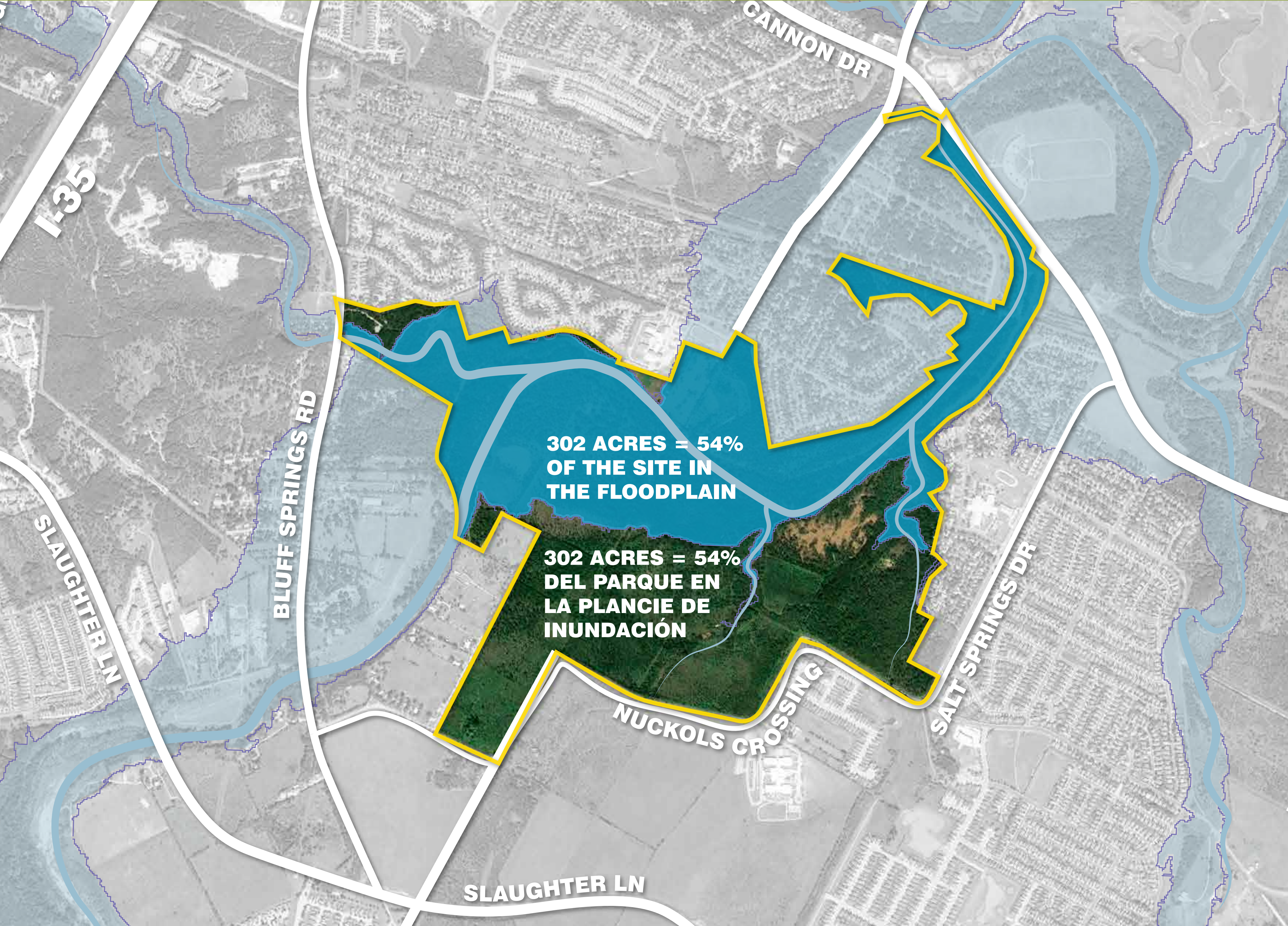

## 100 YEAR FLOODPLAIN ORGANIZACIÓN DE PLANICIE DE INUNDACIÓN



### FLOODPLAIN DEFINITION

Depending on how much rain there's been, Austin's creeks may be bone dry, gently flowing with water or a raging torrent. The floodplain is the area of land that is likely to be under water when the creek rushes over its banks. In a sense, the floodplain is the full extension of the creek.

The 100-year floodplain is the land that is predicted to flood during a 100-year storm, which has a 1% chance of occurring in any given year. You may also hear the 100-year floodplain called the 1% annual chance floodplain or base flood. Areas within the 100-year floodplain may flood in much smaller storms as well. The 100-year floodplain is used by FEMA to administer the federal flood insurance program and the City of Austin to regulate development.

### DEFINICIÓN DE PLANICIE DE INUNDACIÓN

Dependiendo de la cantidad de lluvia que haya habido, arroyos de Austin pueden ser completamente secos, fluir suavemente con agua o ser una torrente furiosa. La planicie de inundación es el área de tierra que es probable que sea bajo el agua cuando el arroyo se precipita sobre sus orillas. En cierto sentido, la planicie de inundación es la extensión completa de la quebrada.

La planicie de inundación de 100 años es la tierra que se prevé que las inundaciones durante una tormenta de 100 años, que tiene un 1% de probabilidad de ocurrir en cualquier año dado. Usted también puede oír la planicie de inundación de 100 años llamada la planicie de inundación probabilidad anual de 1% o inundación base. Las áreas dentro de la zona de inundación de 100 años pueden inundar en las tormentas más pequeñas también. La planicie de inundación de 100 años es utilizado por FEMA para administrar el programa de seguro federal contra inundaciones y la ciudad de Austin para regular el desarrollo.

## FLOODPLAIN PLANICIE DE INUNDACIÓN







# NATURE

- FOREST RESTORATION
- PRAIRIE RESTORATION
- STREAM RESTORATION
- WILDFLOWER FIELDS
- BIOSWALES
- WATER CONSERVATION
- DETENTION LAKE
- DEMONSTRATION WETLANDS
- INVASIVES REMOVAL
- WILDLIFE HABITAT
- NATIVE PLANT NURSERY
- GRAZING ANIMALS
- NATURE EDUCATION
- ECOLOGICAL RESEARCH SITES
- SUSTAINABLE ENERGY FARM

# PASSIVE

- NATURE PATHS
- SEED COLLECTION
- HAMMOCK GROVE
- PORCH SWING GROVE
- GREAT LAWN
- ACTIVITY MEADOWS
- GREAT HILL
- CREEK BEACHES
- EQUESTRIAN TRAILS
- STAR GAZING
- CREEK OVERLOOKS
- BIRDING CENTER
- PICNIC GROVE
- TREEHOUSES
- PEDI-CAB
- OBSERVATION TOWER

# ACTIVE

- TRADITIONAL PLAYGROUND
- SPLASH PARK
- BOUNCY CASTLES
- TRAMPOLINES
- ADVENTURE PLAYGROUND
- ADVENTURE FOREST
- BOXCAR RACING
- YOGA/PILATES
- BOOTCAMP
- WORKOUT STATIONS
- 5K TRAIL LOOP
- MULTI-USE TRAIL
- BMX
- SKATEPARK
- BIKE TRAILS
- BIKE SHARE
- DISC GOLF
- ARCHERY
- BADMINTON
- BOCCE
- MINIATURE GOLF
- CROQUET
- ICE SKATING
- DISC GOLF
- FLY FISHING
- HORSESHOES
- SOCCER
- VOLLEYBALL
- TENNIS
- BASEBALL/SOFTBALL
- BASKETBALL

# CULTURAL

- COMMUNITY SPACE
- MOVIES IN THE PARK
- LIVE MUSIC
- AMPHITHEATER
- WEDDING VENUES
- FESTIVAL SPACE
- OUTDOOR MARKET
- VEHICULAR PARKING
- BONFIRE CIRCLE
- VISITOR'S CENTER
- EDUCATION CENTER
- CHILDREN'S MUSEUM
- LIBRARY
- COMMUNITY GARDENS
- CAFÉ
- FOOD TRUCKS
- MESQUITE BBQ PITS
- PICNIC SHELTERS
- GROUP PAVILION
- DOG PARK
- EQUESTRIAN CAMP
- INSTALLATION ART
- INTERACTIVE ART
- ART STUDIO
- SCULPTURE PARK
- BUTTERFLY GARDEN
- BOTANIC GARDENS
- CHILDREN'S MAZE
- HOT AIR BALLOON
- MODEL AIRPLANES
- WIRELESS HUB

## YOUR ROLE

- OVER THE NEXT 20 YEARS, WHAT WOULD YOU LIKE TO SEE ONION CREEK METRO PARK BECOME?
- WHAT DON'T YOU WANT TO SEE?
- WHO SHOULD ONION CREEK METRO PARK SERVE?
- AS THE PROJECT TEAM BEGINS TO DEVELOP THE VISION STATEMENT, PLEASE LET US KNOW ABOUT THE VALUES THAT ARE IMPORTANT TO YOU:
  - ENVIRONMENTAL SUSTAINABILITY
  - ACCESS TO "NATURAL" OPEN SPACES
  - COMMUNITY CONNECTIONS
  - REGIONAL PARK AND TRAIL CONNECTIONS
  - CULTURE BASED PROGRAMS
  - EDUCATION OPPORTUNITIES





*urbano*

RESTAURACIÓN FORESTAL  
RESTAURACIÓN PRADERA  
RESTAURACIÓN DE  
ARROYOS  
PRADOS DE FLORES SILVESTRES  
CANAL DE FILTRACIÓN  
BIOLÓGICA  
CONSERVACIÓN DEL AGUA  
ESTANQUES DE AGUA  
DEMOSTRACIÓN DE LOS  
HUMEDALES  
ELIMINACIÓN DE ESPECIES  
INVASORAS  
HÁBITAT DE LA FAUNA  
VIVERO DE PLANTAS  
NATIVAS  
ANIMALES DE PASTOREO  
INVESTIGACIÓN ECOLÓGICA  
GRANJA DE ENERGÍA  
SOSTENIBLE

SENDEROS  
COLECCIÓN DE SEMILLAS  
HAMACAS  
GRAN PASTOS  
PRADERAS PARA ACTIVIDADES  
ACCESO AL ARROYO  
CAMINOS ECUESTRE  
OBSERVAR LAS ESTRELLAS  
VISTAS AL ARROYO  
CENTRO DE OBSERVACIÓN  
DE AVES  
ÁREAS DE PICNIC  
CASITAS DE ÁRBOLES  
TRICICLOS  
TORRES DE OBSERVACIÓN

**ZONA DE JUEGOS**  
**PARQUE ACUÁTICO**  
**CASTILLOS HINCHABLE**  
**TRAMPOLINES**  
**PARQUE INFANTIL**  
**BOSQUE DE AVENTURA**  
**CARRERAS DE VAGÓN**  
**YOGA/PILATES**  
**CAMPO DE ENTRENAMIENTO**  
**ZONAS DE ENTRENAMIENTO**  
**RECORRIDO DE 5K**  
**SENDEROS DE USOS MULTIPLES**  
**BICICLETAS BMX**  
**BICICLETAS PARA RENTAR**  
**DISCOS VOLADORES**  
**TIRO AL ARCO**  
**BÁDMINTON**  
**BOCCE**  
**GOLF**  
**JUEGO DE CROQUET**  
**PATINAJE SOBRE HIELO**  
**LA PESCA CON MOSCA**  
**HERRADURAS**  
**FÚTBOL**  
**VOLEIBOL**  
**TENIS**  
**BÉISBOL**  
**BALONCESTO**

ESPACIO COMUNITARIO  
MÚSICA EN VIVO  
ANFITEATRO  
ESPACIOS PARA BODAS  
FESTIVALES  
MERCADOS AL AIRE LIBRE  
ESTACIONAMIENTO  
FOGATAS  
CENTRO DE VISITANTES  
CENTRO DE EDUCACIÓN  
MUSEO INFANTIL  
BIBLIOTECA  
JARDINES DE LA COMUNIDAD  
CAFÉS  
CAMIONES DE COMIDA  
PARILLAS  
PABELLÓN DE PICNIC  
PABELLONES  
PARQUE PARA PERROS  
ESCUELA ECUESTRE  
INSTALACIONES DE ARTE  
ARTE INTERACTIVO  
ESTUDIO DE ARTE  
PARQUE DE ESCULTURAS  
JARDÍN DE MARIPOSAS  
JARDÍN BOTANICO  
LABERINTO  
GLOBOS DE AIRE CALIENTE



NATURAL



WILDFLOWERS



CREEK CRITTERS



RIPARIAN RESTORATION



WATER WISE

NATURAL

PASSIVE



MEADOWS FOR EVERYONE



CREEK BEACH



STARGAZING



TREE TOP CAMPERS

PASIVO

ACTIVE



ADVENTURE PLAY



FIELD DAY FUN DAY



BOOT CAMP



PICK-UP GAMES

ACTIVO

CULTURAL



MARKET MADNESS

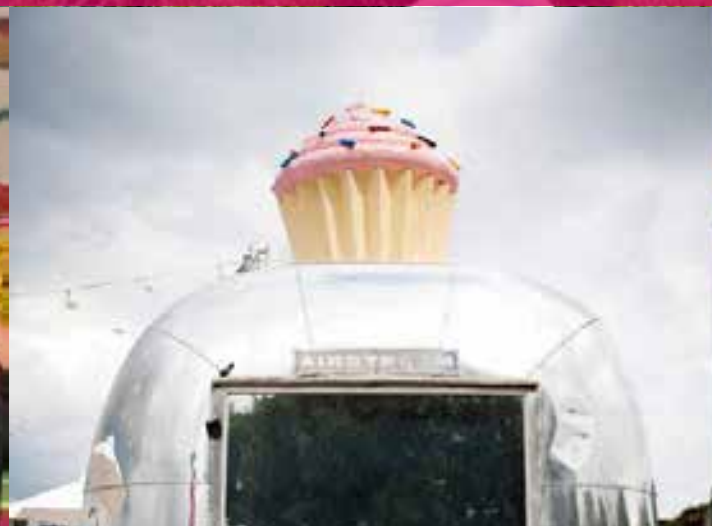

PICNIC PROVISIONERS



BUDDING BOTANICAL GARDENS



FESTIVALS AND FIESTAS

CULTURAL



**BRAZOS RIVER PARK**  
SUGARLAND, TEXAS  
SWA GROUP  
2013

486 ACRES  
FORMER FARMLAND  
RIVER RESTORATION  
ROOMS WITHIN A LANDSCAPE

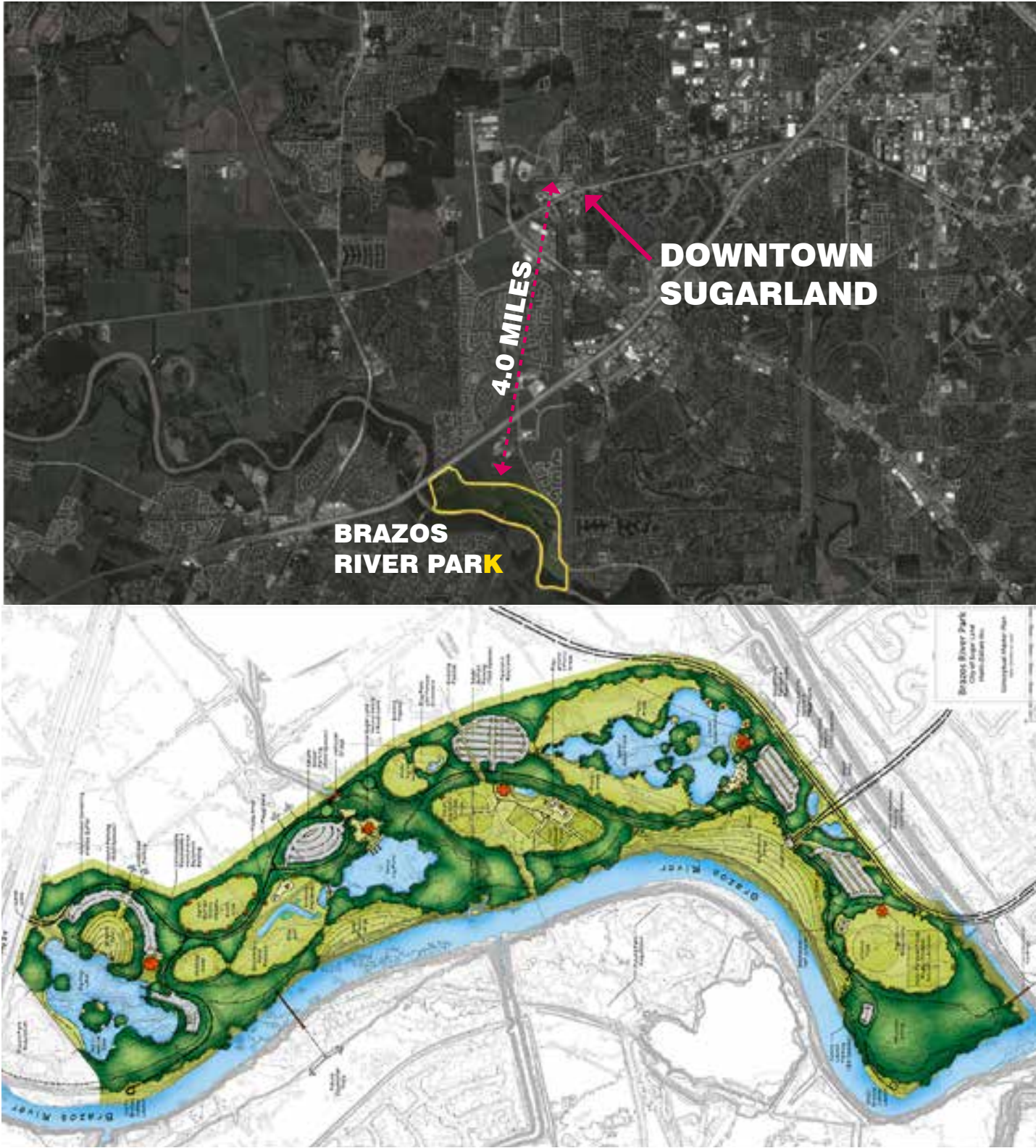

- AMPHITHEATER
- NATURE CENTER
- DOG PARK
- PAVILIONS
- PLAYGROUND
- CONCESSIONS
- MULTIPURPOSE FIELDS
- FAMILY CENTER
- FESTIVAL SITE
- CRICKET FIELD
- MOUNTAIN BIKING
- BASKETBALL COURTS
- DISC GOLF
- CANOEING
- PICNIC AREAS
- OVERLOOKS
- NATURE TRAILS
- PASTURE
- LAKES
- MEADOW
- PONDS
- CULTURAL
- ACTIVE
- PASSIVE
- NATURAL



**PHIL HARDBERGER PARK**  
SAN ANTONIO, TEXAS  
STEVE STIMSON ASSOCIATES  
AND D.I.R.T. STUDIO  
2008

311 ACRES  
FORMER DAIRY FARM  
FRAMED SPACES  
75% PRESERVATION  
25% RECREATION



- EDUCATION CENTER
- PICNIC AREAS
- OUTDOOR CLASSROOMS
- PLAYGROUNDS
- DOG PARK
- BASKETBALL
- TRAIL SYSTEM
- OPEN FIELDS
- BIRD VIEWING AREA
- OVERLOOKS
- RESTORATION
- PRESERVATION
- WILDLIFE BRIDGE
- URBAN ECOLOGY CENTER
- WATER CONSERVATION

- CULTURAL
- ACTIVE
- PASSIVE
- NATURAL



**SHELBY FARMS PARK**  
MEMPHIS, TENNESSEE  
FIELD OPERATIONS  
2008

4500 ACRES  
FORMER FARMLAND  
PROGRAMMATIC SPINE



- DOG PARK
- EDUCATION CENTER
- BIKE RENTALS
- FARM TO FORK FELLOWSHIP
- LASTERTAG/PAINTBALL
- PICNIC PAVILIONS
- AMPHITHEATER
- ART MOUND
- KITE FLYING AREA
- OUTDOOR CLASSROOM
- WEDDINGS
- PUBLIC GARDENS
- ADVENTURE PLAY
- EARTH DAY 5K
- DISC GOLF
- BMX
- RECREATIONAL LAKE
- BOATING

- CULTURAL
- ACTIVE
- PASSIVE
- NATURAL



NATURE

PASSIVE

ACTIVE

CULTURAL



AUSTIN PARKS PARQUES DE AUSTIN

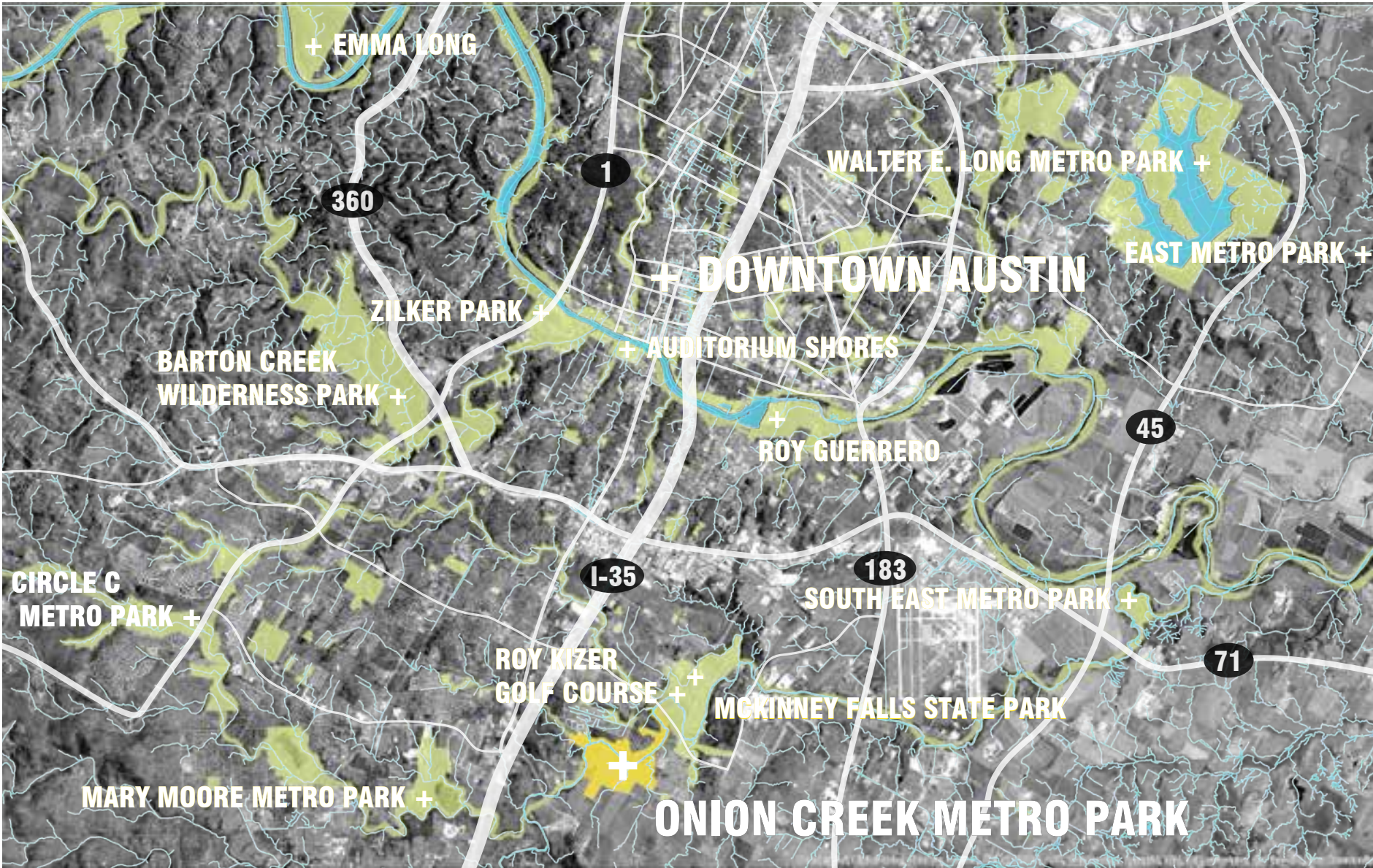

ZILKER METRO PARK

AUSTIN METRO PARK  
351 ACRES



- CULTURAL
- ACTIVE
- PASSIVE
- NATURAL

- BARBEQUE PITS - 2
- OFF-LEASH DOG AREA - 1
- PLAYGROUNDS - 1
- RESERVABLE FACILITIES - 5
- SWIMMING POOLS - 1
- BOTANICAL GARDENS
- HILLSIDE THEATRE
- ENVIRONMENTAL EDUCATION
- TENNIS COURTS - 2
- BASKETBALL COURTS - 2
- MULTIPURPOSE FIELDS - 2
- NATURAL SWIMMING - 1
- PICNIC TABLES - 3
- TRAIL MILES - 0.2
- NATURAL STREAMS

AUSTIN'S FRONT YARD  
BARTON SPRINGS  
LARGE FESTIVALS  
URBAN PARK

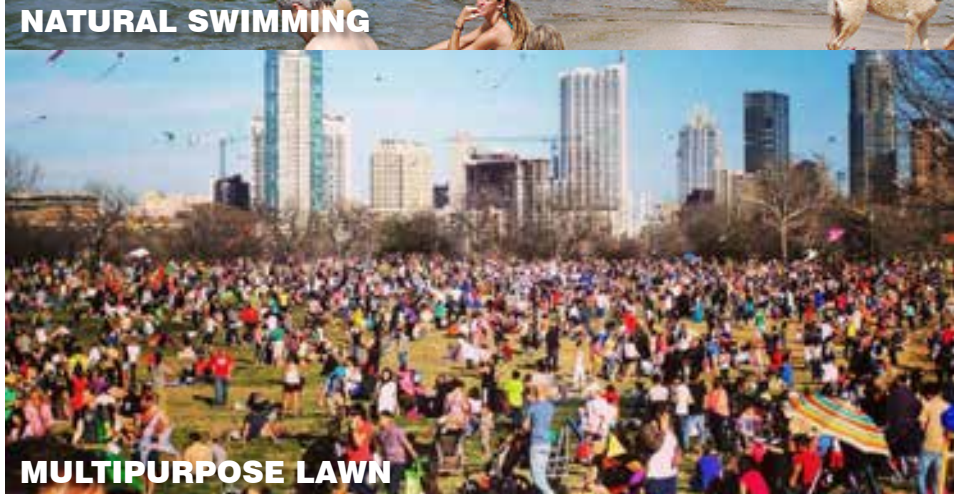
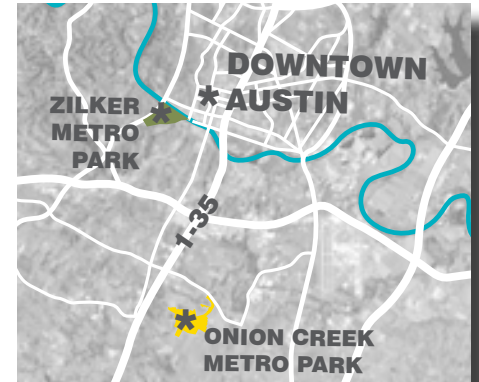

AUSTIN PARK CHARACTER CARACTERES DE LOS PARQUES

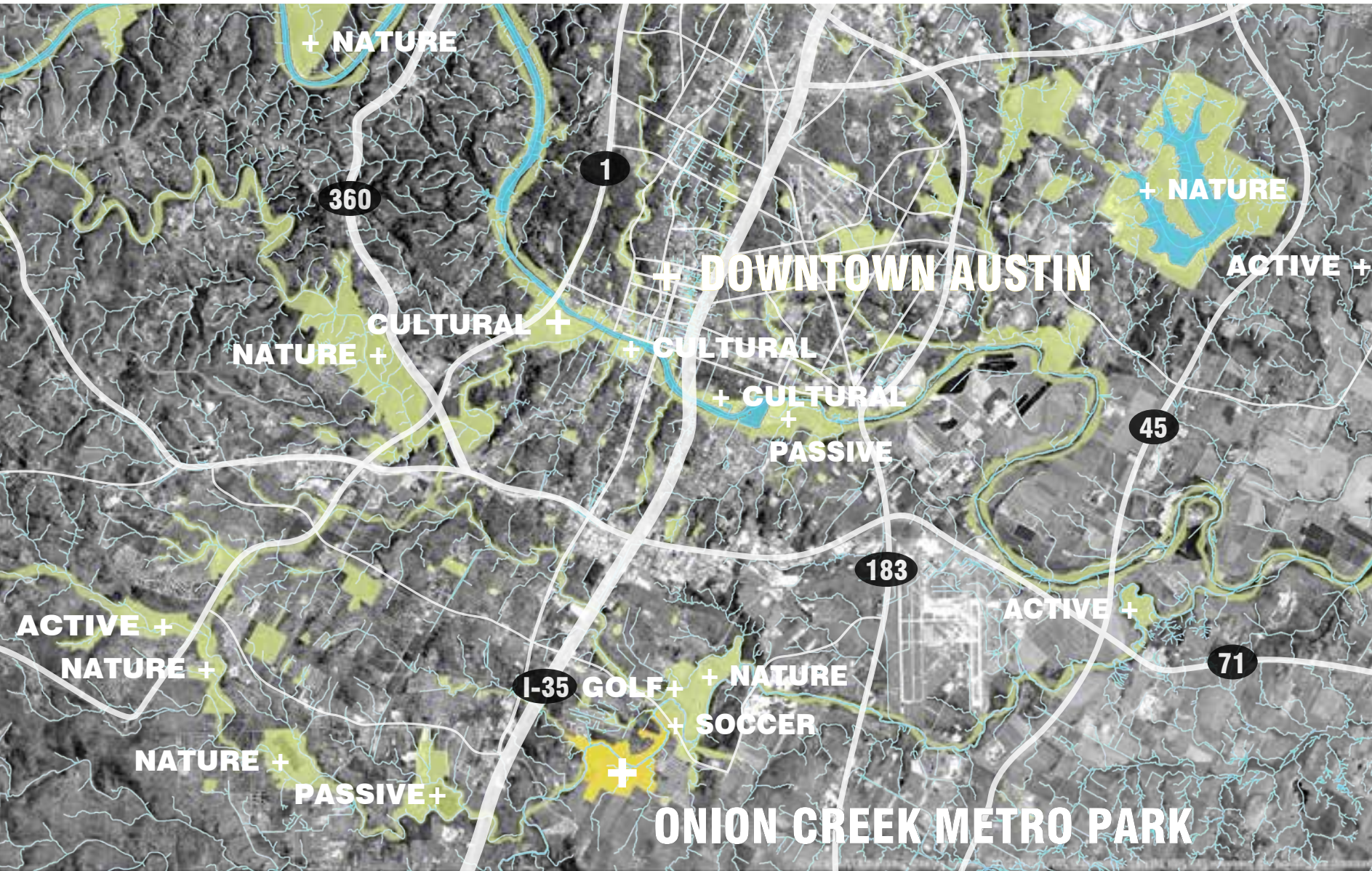

ROY G. GUERRERO RIVER PARK

AUSTIN METRO PARK  
362 ACRES



- CULTURAL
- ACTIVE
- PASSIVE
- NATURAL

- PLAYGROUNDS - 1
- BASEBALL FIELDS - 4
- SOFTBALL FIELDS - 12
- VOLLEYBALL COURTS - 3
- GOLF COURSE
- DISC GOLF
- EXERCISE TRAIL
- BEACH PLAY
- PICNIC SHELTERS - 1
- PICNIC TABLES - 25
- TRAILS - 2.3
- FOREST
- LADY BIRD LAKE
- FLOODPLAIN PRAIRIE

PASSIVE  
SPORTS AND RECREATION  
COMMUNITY PARK

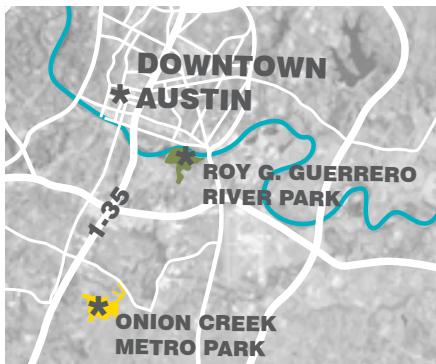

GREENWAY CONNECTIONS CONEXIONES POR VÍAS VERDES

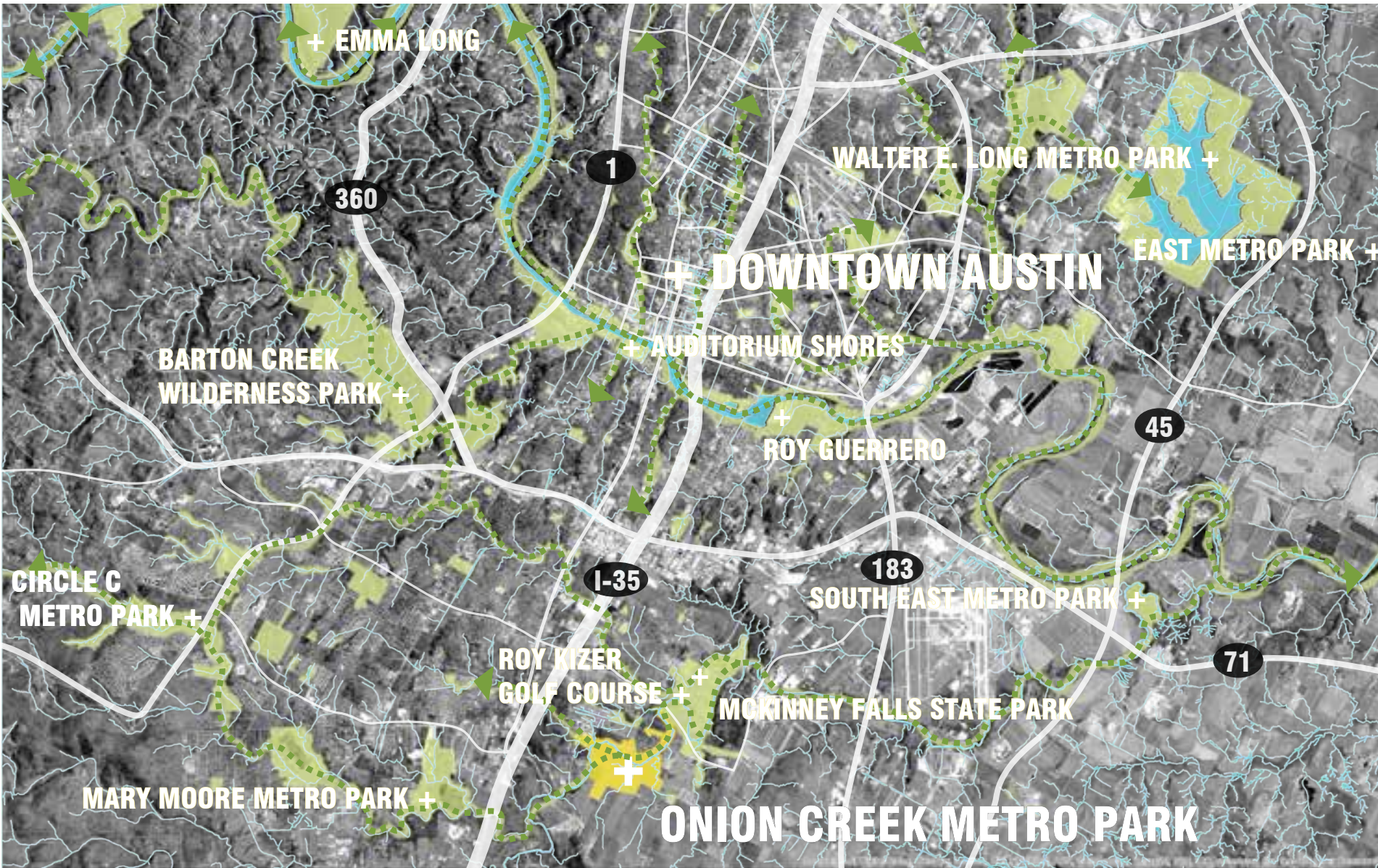

MCKINNEY FALLS STATE PARK

AUSTIN STATE PARK  
744 ACRES



- CULTURAL
- ACTIVE
- PASSIVE
- NATURAL

- NATURAL SWIMMING - 1
- PICNIC TABLES - 3
- TRAILS
- CAMPING
- FISHING
- HISTORIC RUINS
- WILDLIFE HABITAT
- NATURE PRESERVE
- NATURAL ROCK FORMATIONS
- NATURAL STREAMS

NATURE PARK  
NEAR ONION CREEK PARK  
CAMPING

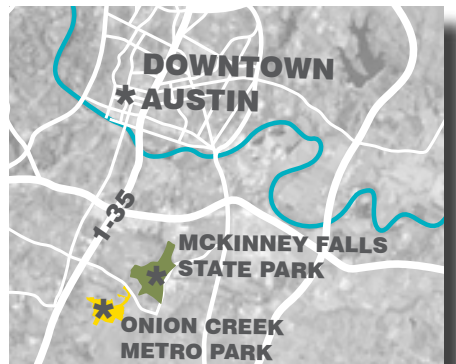

AUSTIN PARK EXAMPLES EJEMPLOS DE PARQUES EN AUSTIN







**BASE FLOW CHANNEL**

**CREEK LOWLANDS**

**CREEK UPLANDS**

**CREEK SLOPES**

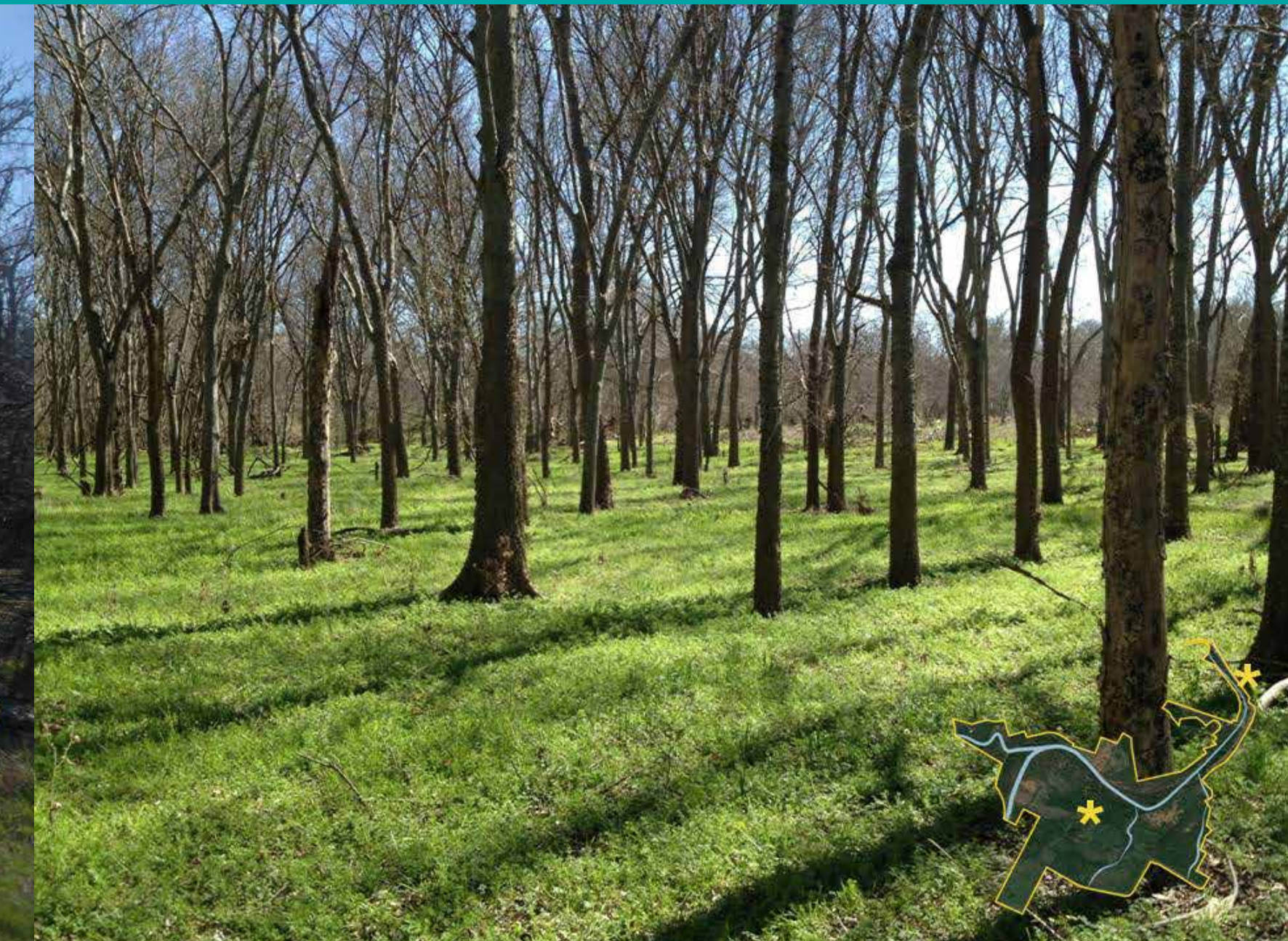
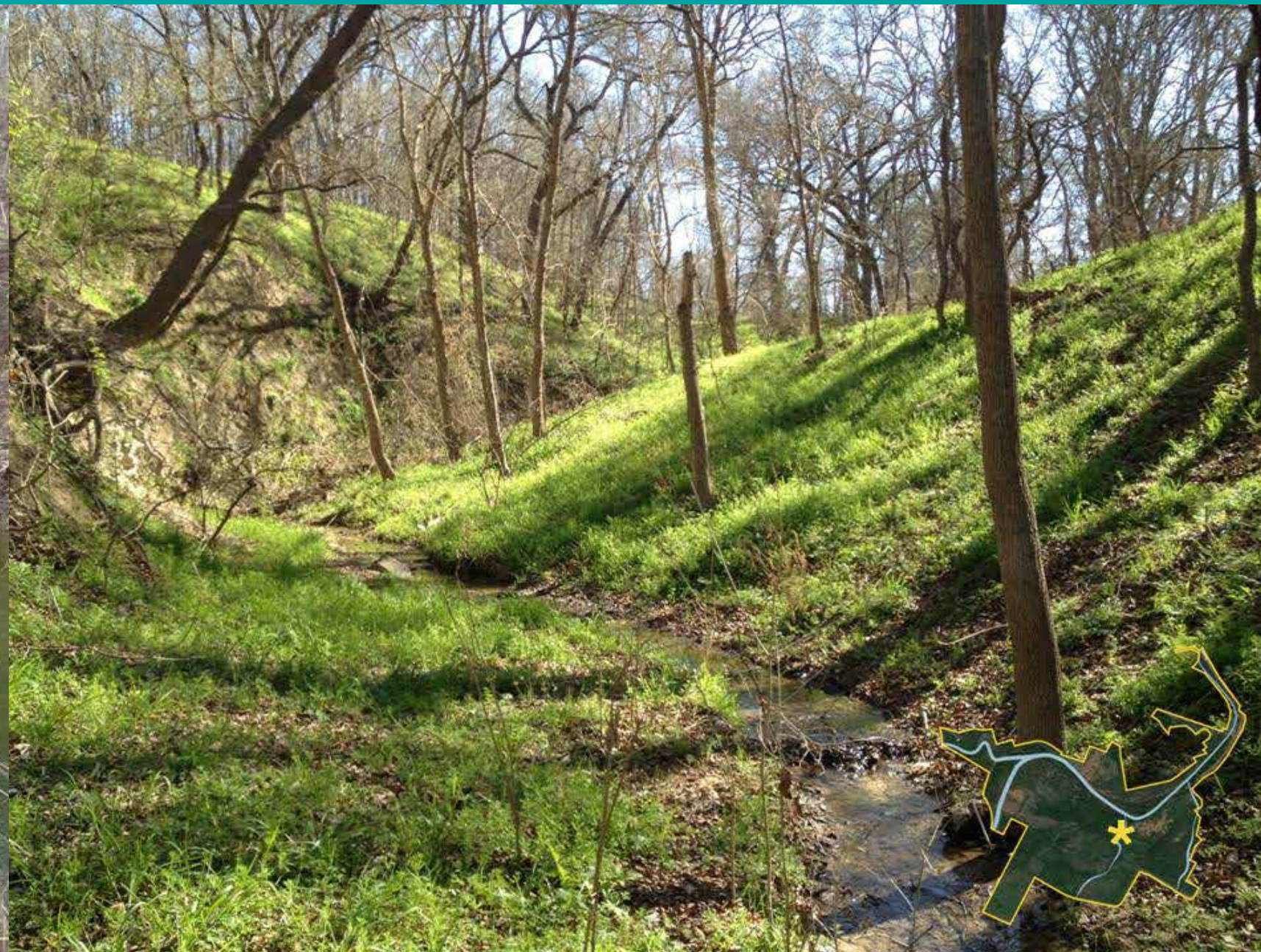
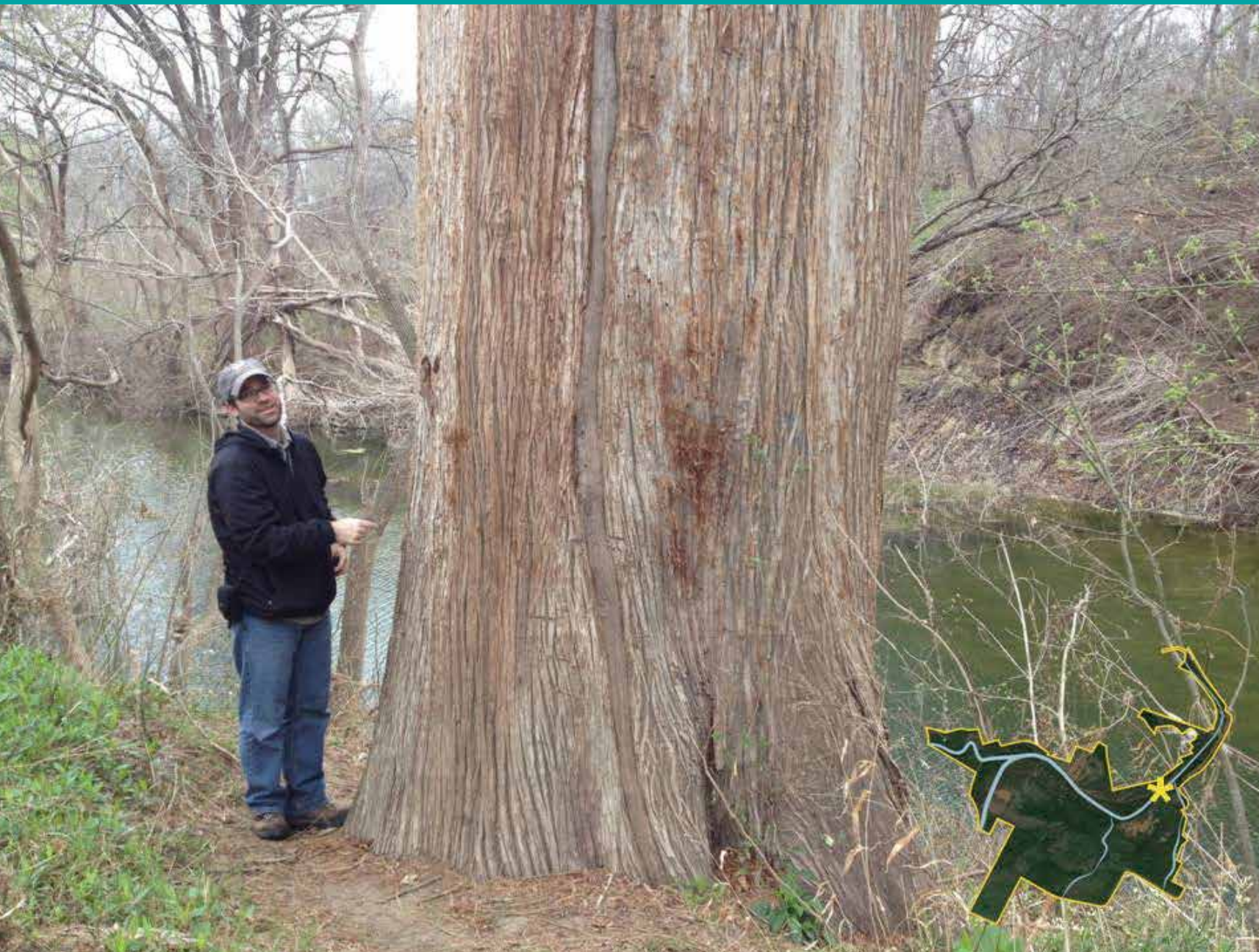

**BALD CYPRESS**

**TRIBUTARY STREAMS**

**QUARRY POND**

**WOODLAND**

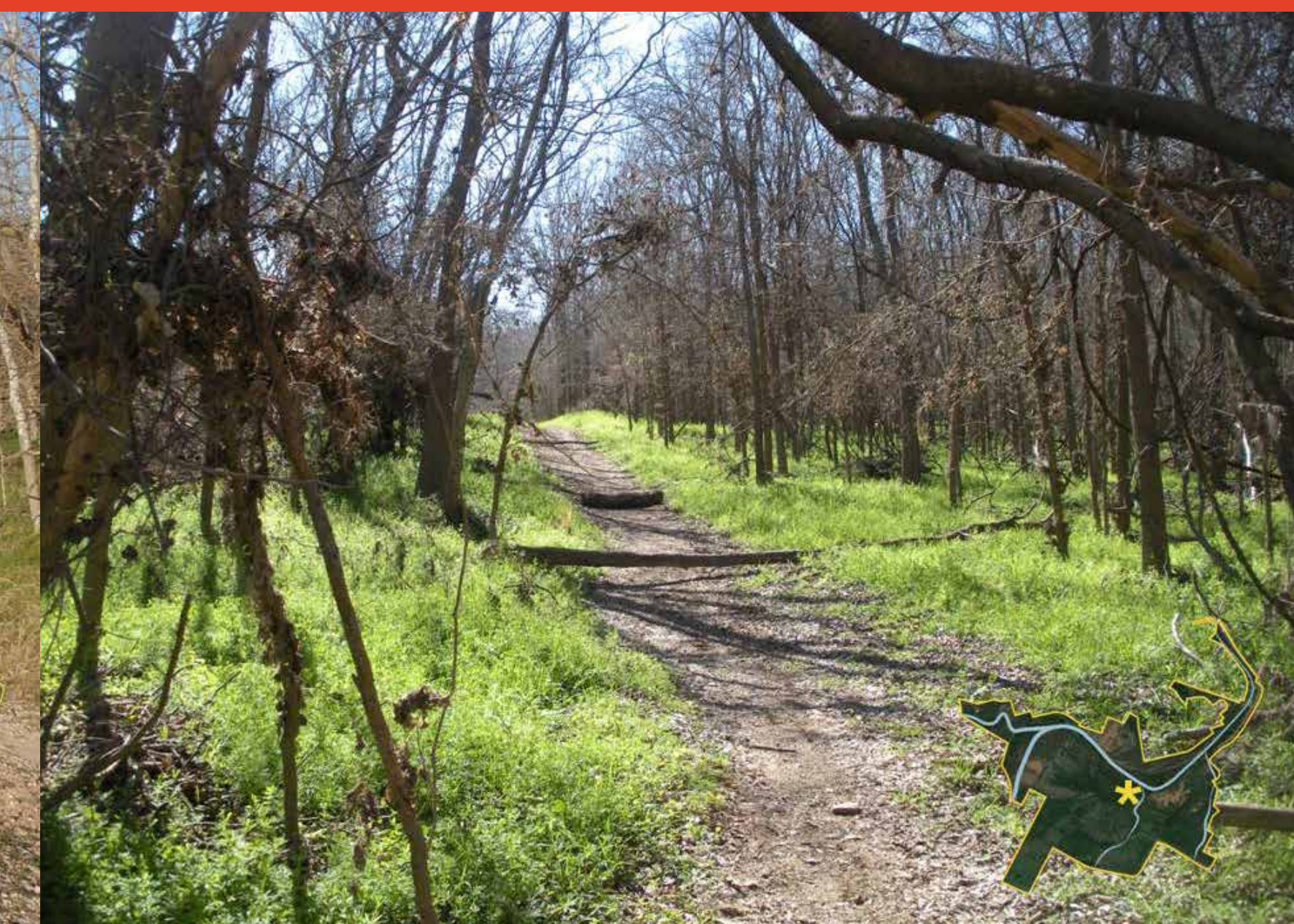
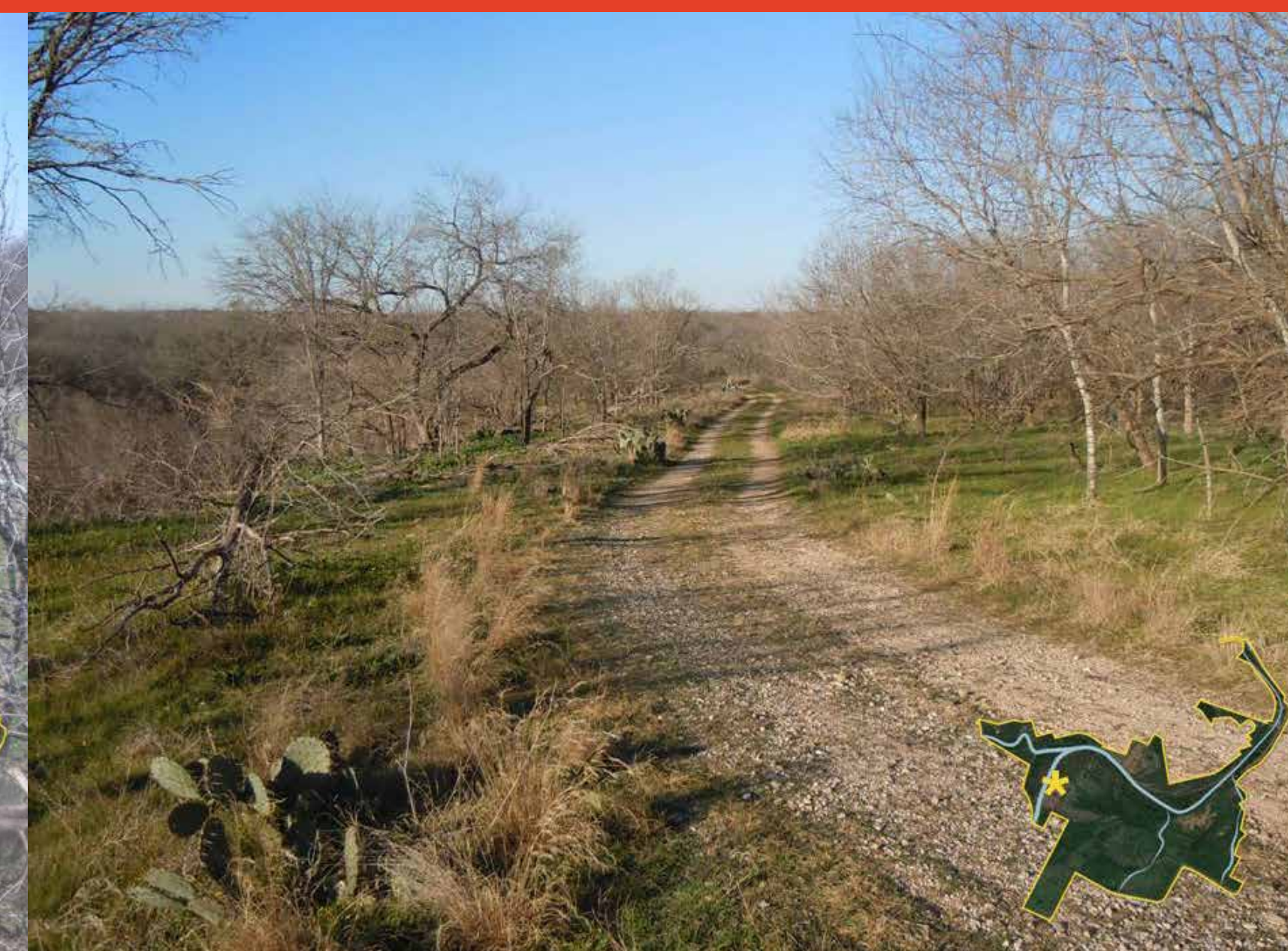
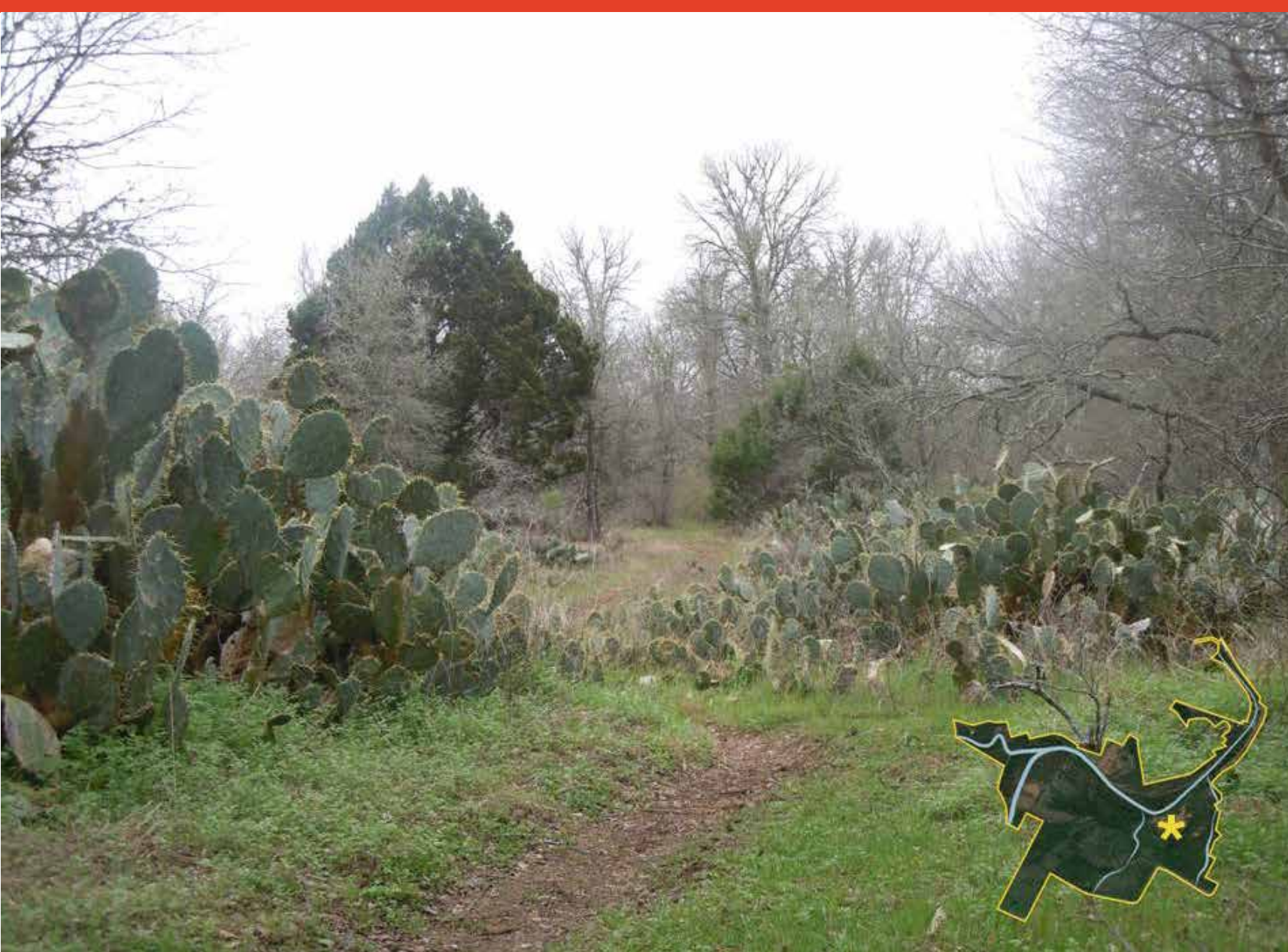

**CACTUS BOWL**

**MEADOW**

**EXISTING ROAD**

**EXISTING TRAILS**

# PARK PHOTOS *FOTOS DEL PARQUE*





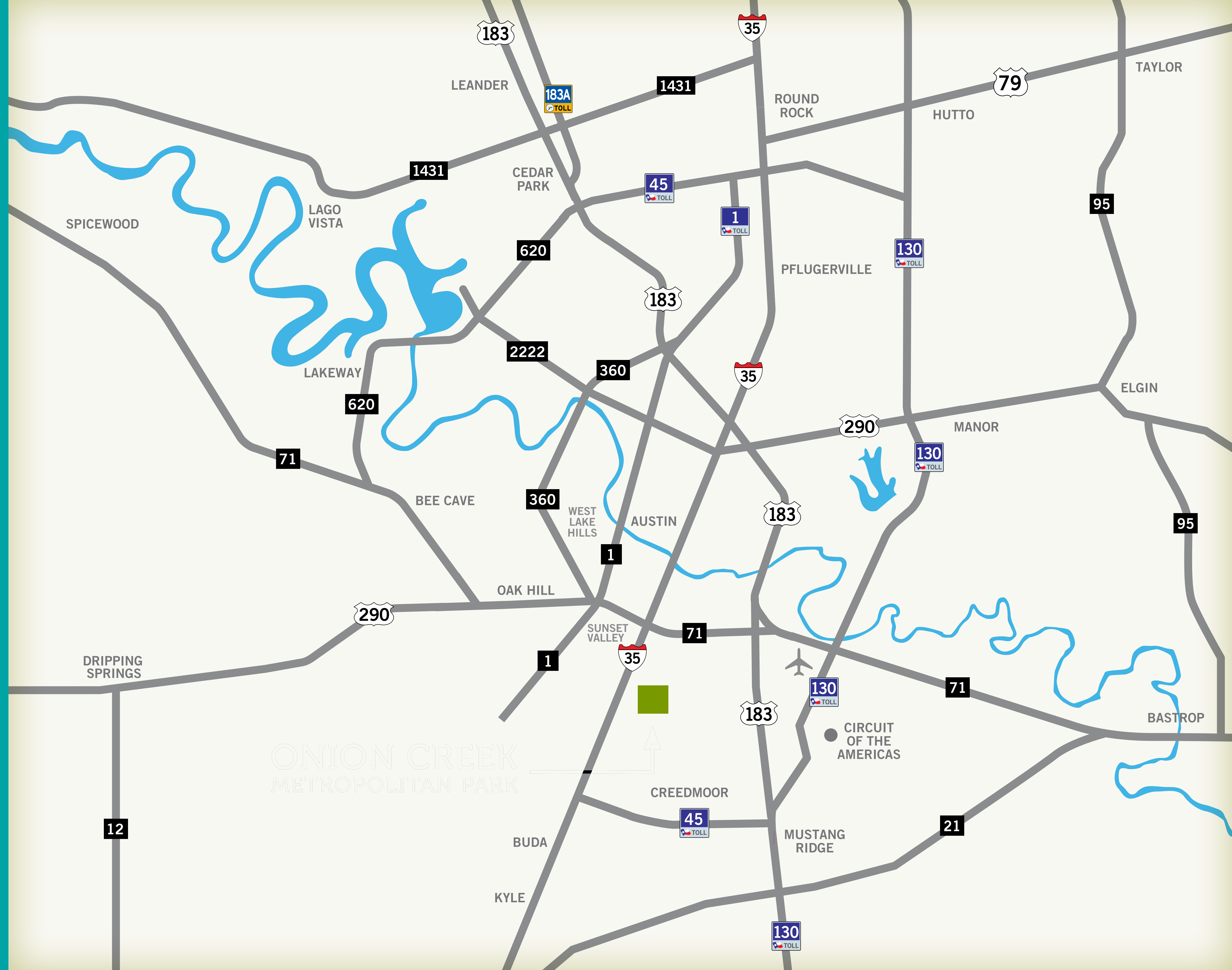

**TELL US WHERE YOU LIVE ¿DÓNDE VIVES?**