

Little Walnut Creek Greenbelt

**Trailhead #1 at Springdale
and Phase 1 Design Progress /**
Comienzo del sendero #1 en Springdale
y Fase 1 del proceso de diseño





AUSTIN PARKS FOUNDATION

—
PEOPLE PLUS PARKS

ACTIVATION /
ACTIVACIÓN



ENGAGEMENT / CONECTAR



INVESTMENT /
INVERSIÓN







DESIGN /
DISEÑO





Community Vision Plan / Plan de visión comunitaria
Approved January 2019 / Aprobado en enero de 2019

-  Entry Point/ punto de entrada
 -  Neighborhood Connections / conexiones del vecindario
 -  Existing Trails/ senderos existentes
-  0 0.25 mi



*Image and text excerpt from Vision Plan
 *La imagen y el texto son extraídos del Plan de Visión.



*APF Design Service /
 Servicios de diseño
 de APF*

*Site Photos /
Fotos del sitio*



*Construction and Design Funding/
Financiamiento de la construcción
y diseño: St. David's Foundation*

*General Permit Small Project
Exemption Approval / Aprobación de
exención de permiso general para
proyectos pequeños:
Summer 2020 / Verano 2020*

*Construction Complete / Se completa
la construcción:
December 2020 / Diciembre de
2020*

PROJECT: LITTLE WALNUT CREEK GREENBELT
 TRAILHEAD ON SPRINGDALE
 PROJECT #16
 PREPARED BY: AUSTIN GREENBELT
 PROJECT #16
 DATE: 10/20/19
 SCALE: 1" = 40'
 SHEET: 1 OF 1
 PROJECT: LITTLE WALNUT CREEK GREENBELT
 TRAILHEAD ON SPRINGDALE
 PROJECT #16
 PREPARED BY: AUSTIN GREENBELT
 PROJECT #16
 DATE: 10/20/19
 SCALE: 1" = 40'
 SHEET: 1 OF 1

| MATERIALS SCHEDULE | | | | |
|--------------------|---|----------|------|---------|
| NO. | DESCRIPTION | QUANTITY | UNIT | REMARKS |
| 1 | CONTRACTOR TO GRUB AND PREPARE SITE FOR CONSTRUCTION BY LANDSCAPE ARCHITECT PER TO CONSTRUCTION | | | |
| 2 | CONTRACTOR TO GRUB AND PREPARE SITE FOR CONSTRUCTION BY LANDSCAPE ARCHITECT PER TO CONSTRUCTION | | | |

TRAILHEAD TO BE PROVIDED TO SUPPLEMENT APPROVAL OF PLANNED DEVELOPMENT.
 LAYOUT NOTICE
 CONTRACTOR TO GRUB AND PREPARE SITE FOR CONSTRUCTION BY LANDSCAPE ARCHITECT PER TO CONSTRUCTION
 CONTRACTOR TO GRUB AND PREPARE SITE FOR CONSTRUCTION BY LANDSCAPE ARCHITECT PER TO CONSTRUCTION
 CONTRACTOR TO GRUB AND PREPARE SITE FOR CONSTRUCTION BY LANDSCAPE ARCHITECT PER TO CONSTRUCTION
 CONTRACTOR TO GRUB AND PREPARE SITE FOR CONSTRUCTION BY LANDSCAPE ARCHITECT PER TO CONSTRUCTION

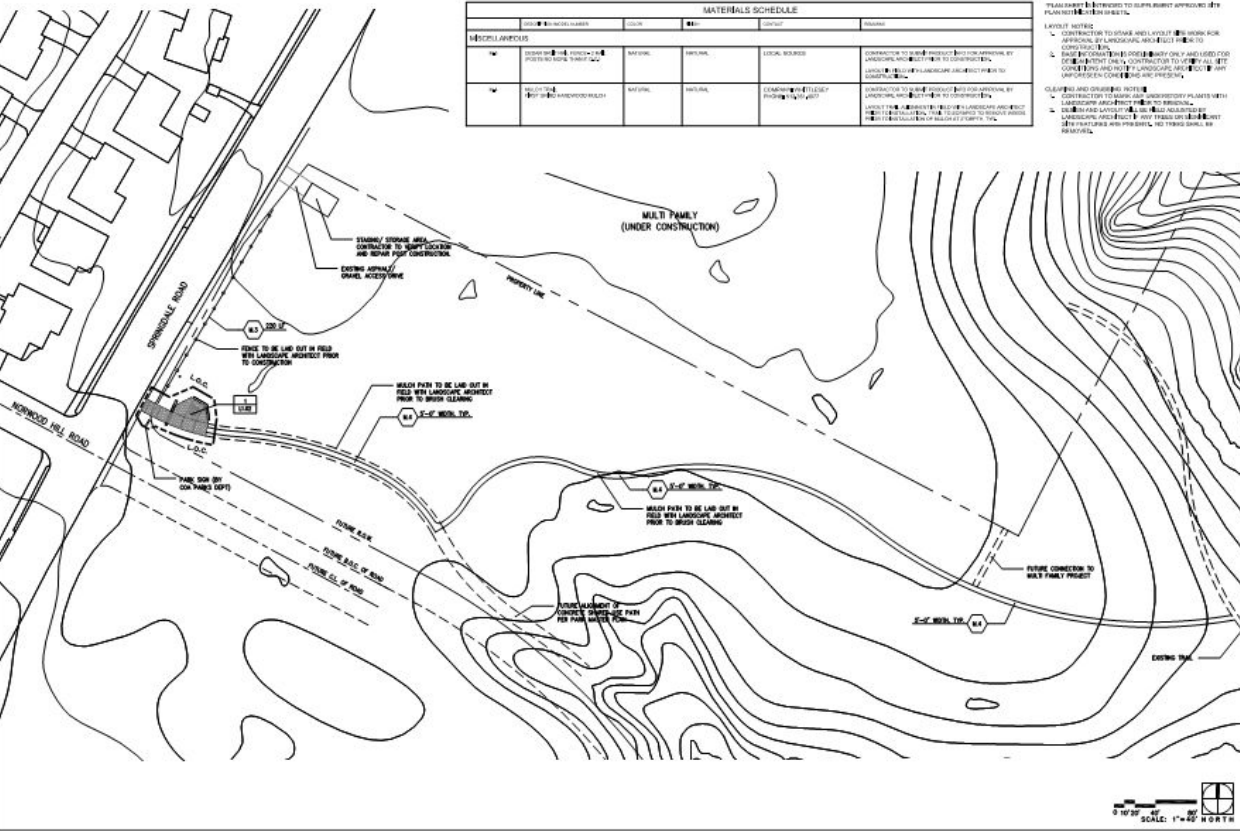

*Trailhead and Trail Construction /
Comienzo del sendero y la construcción del sendero*



LITTLE WALNUT CREEK GREENBELT TRAILHEAD

PREPARED BY:



8/26/2020

Project Support Recognition / RECONOCIMIENTO DE LOS APOYANTES DEL PROYECTO

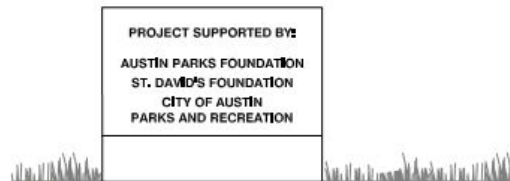
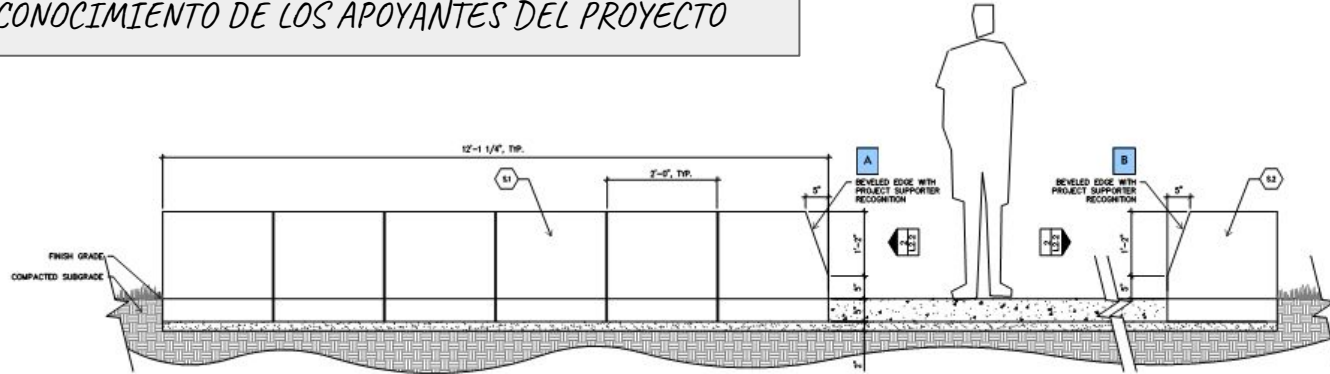

A Limestone block at end of seatwall with 1" sandblasted letters with dark bronze lithochrome paint

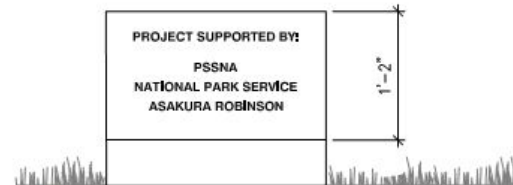

B Free standing limestone block with 1" sandblasted letters with dark bronze lithochrome paint

Schematic Design / Diseño esquemático



Existing Site Plan / Plan para el sitio existente

- Trailhead** / comienzo del sendero
- Dog Park** / parque para perros
- Playground** / área de juegos
- Adult Fitness** / área de ejercicio para adultos
- Outdoor Classroom** / aula al aire libre
- Trail connectivity** / conectividad de los senderos

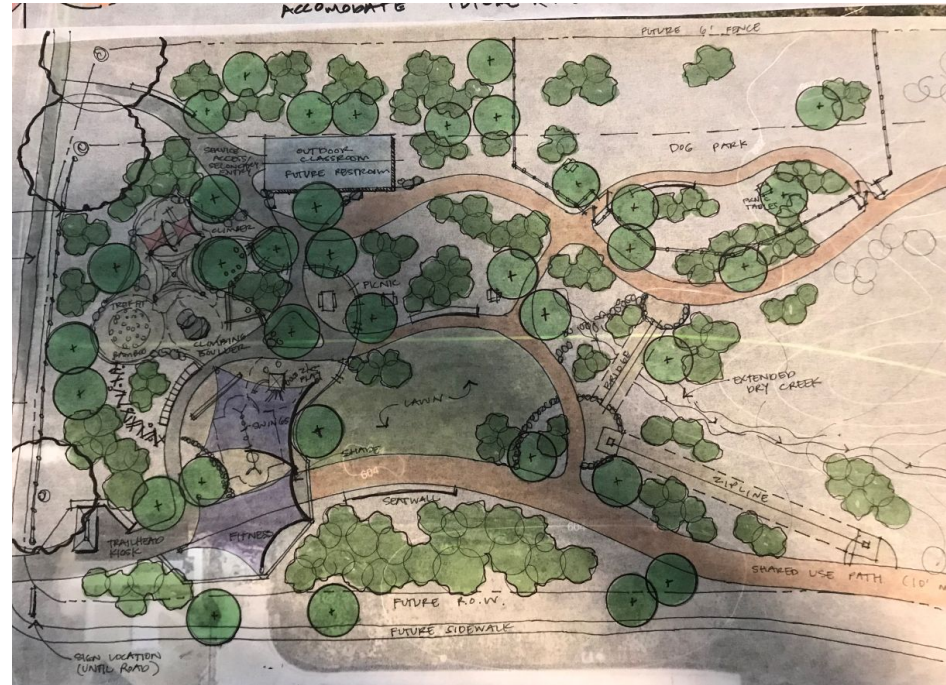

Schematic Layout / Diseño esquemático

Preliminary Design Plan

Little Walnut Creek Greenbelt Phase 1

LEGEND

- A. TRAILHEAD
- B. UNDISTURBED AREA
- C. CONCRETE TRAIL
- D. CLIMBING BOULDER
- E. NET CLIMBER
- F. CHALLENGE COURSE
- G. HILL CLIMBER
- H. NATURE PLAY
- I. DRY CREEK
- J. SWINGS
- K. ADULT FITNESS AREA
- L. SUSPENSION BRIDGE
- M. ZIP LINE
- N. PICNIC TABLE

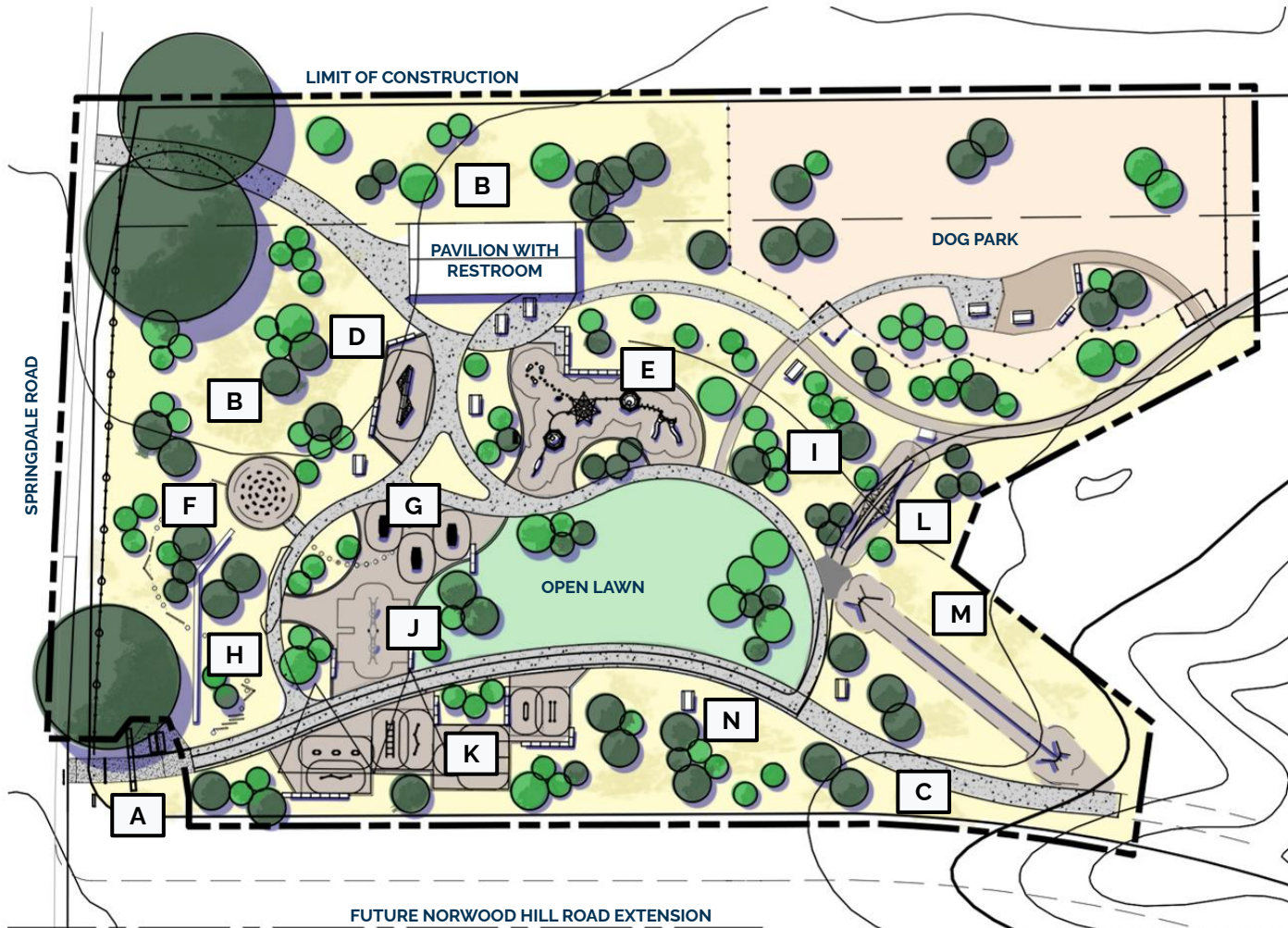

Plan de diseño preliminar

Little Walnut Creek Greenbelt Fase 1

LEYENDA

- A. COMIENZO DEL SENDERO
- B. NATURALEZA INTACTA
- C. SENDERO DE HORMIGON
- D. ROCA ESCALADA
- E. INFRAESTRUCTURA DE ESCALADA NETA
- F. PISTA DE OBSTACULOS
- G. INFRAESTRUCTURA DE ESCALADA
- H. JUEGO DE LA NATURALEZA
- I. ARROYO SECO
- J. COLUMPIOS
- K. AREA DE EJERCICIO PARA ADULTOS
- L. PUENTE COLGANTE
- M. TIROLESA
- N. MESAS DE PICNIC

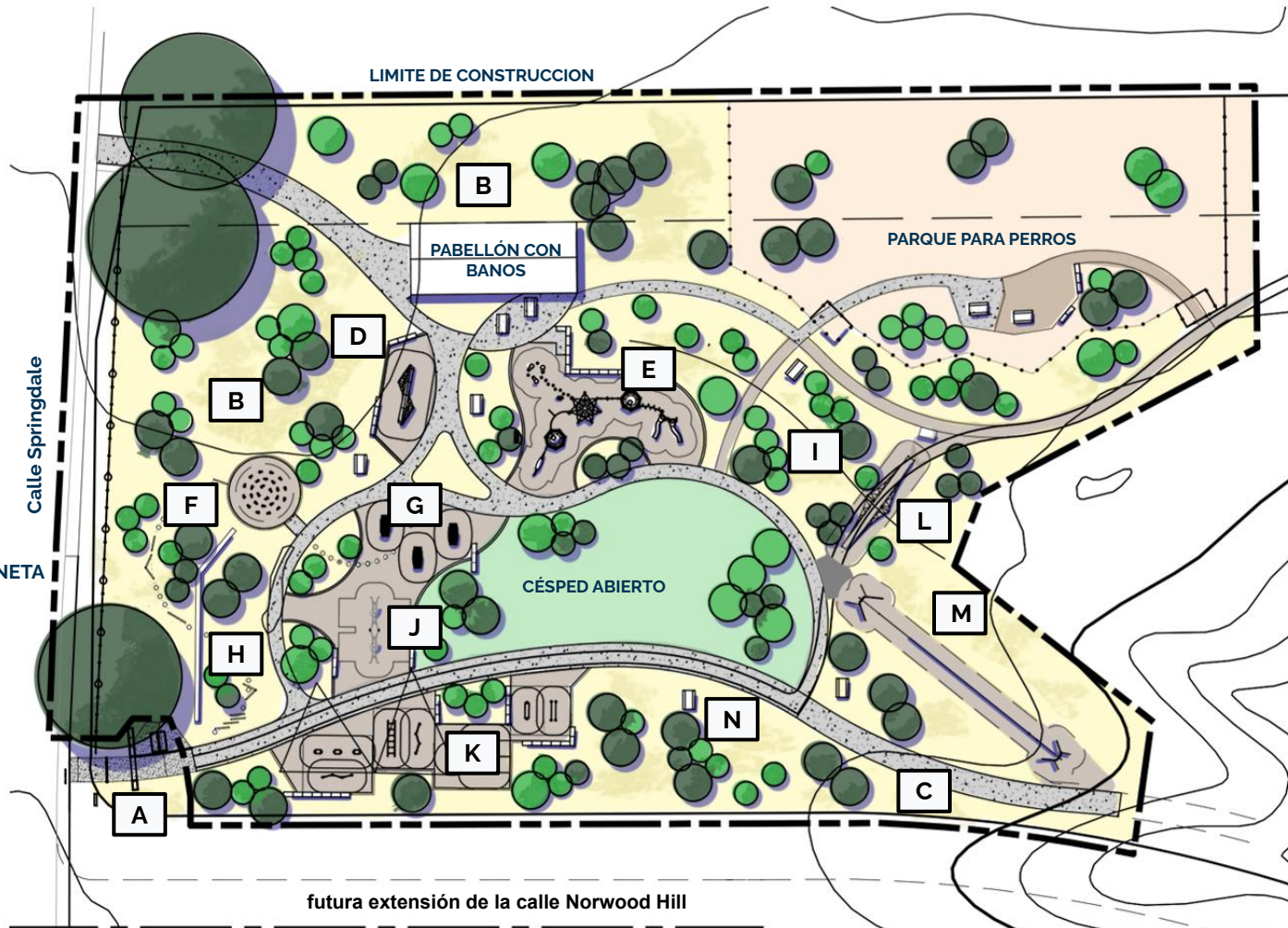

Park Design Features / Características del diseño del parque

Trails and Connectivity / Senderos y conectividad



-  **Shared Use Path**
Ruta de uso compartido
Concrete Accessible Surface/
Superficie accesible de hormigón



-  **Connection Walk**
Paseo de conexión
Concrete Accessible Surface/
Superficie accesible de hormigón



-  **Nature Trail**
Ruta natural



Park Design Features / Características del diseño del parque

Pavilion and Restroom / Pabellón y baño

*Image and text excerpt from Vision Plan

*La imagen y el texto son extraídos del Plan de Visión.



Image: Lake Flato

Outdoor Classroom

Outdoor classrooms provide opportunities for science field trips from local schools to educate students about Austin's wildlife and ecology. A restroom should be available.

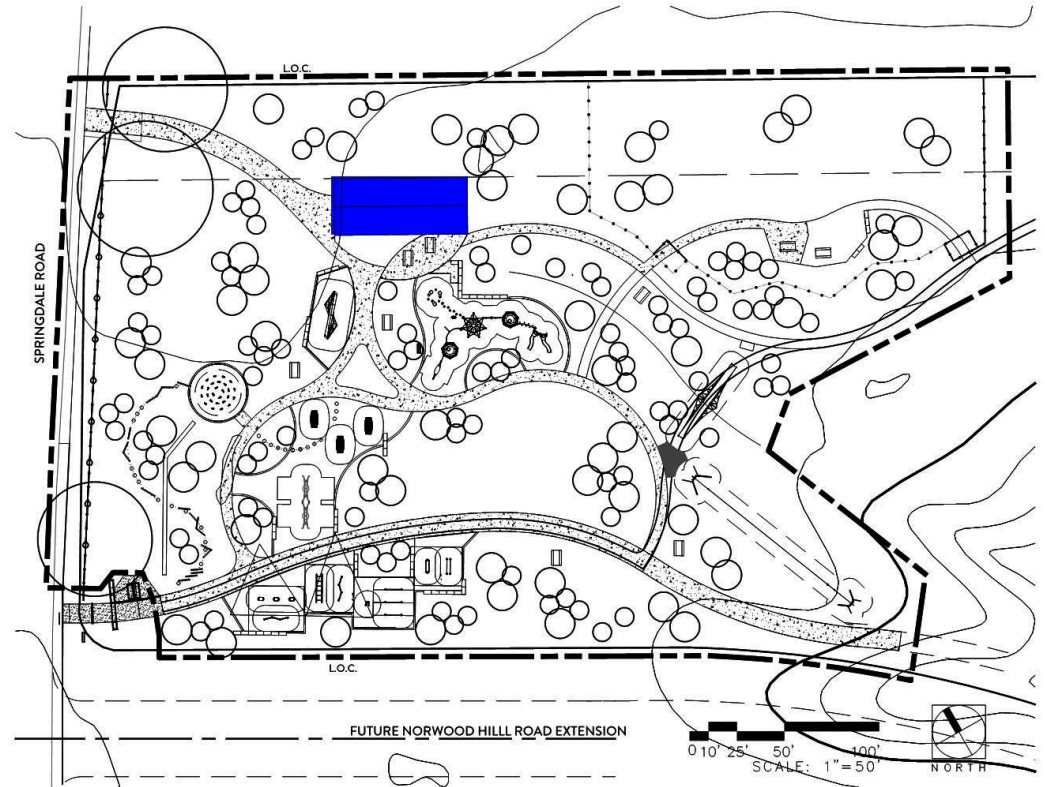

Park Design Features / Características del diseño del parque

Landscape and Site Restoration / Restauración de paisajes y sitios



Maintained Lawn /

Césped mantenido

For free play and small gathering

Para jugar y pequeñas reuniones



Restoration Zone /

Zona de restauración

Including invasive species removal, some understory growth while maintaining key shade and ornamental trees. Planted with native grasses and wildflowers.

Esto incluye sacando las especies invasoras y también el crecimiento del sotobosque, mientras manteniendo los árboles ornamentales y la sombra. Está plantado con pastos nativos y flores silvestres.

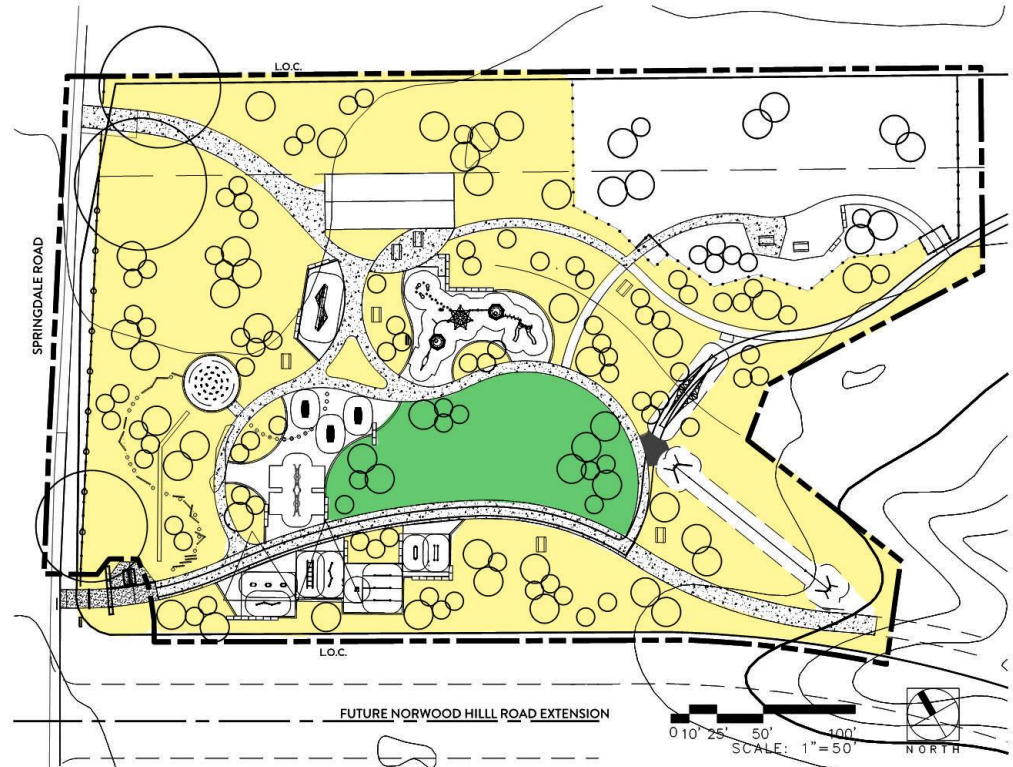
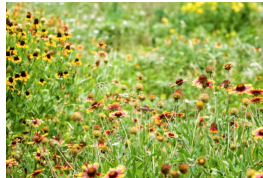

Park Design Features / Características del diseño del parque

Adult Fitness Area / Área de ejercicio para adultos

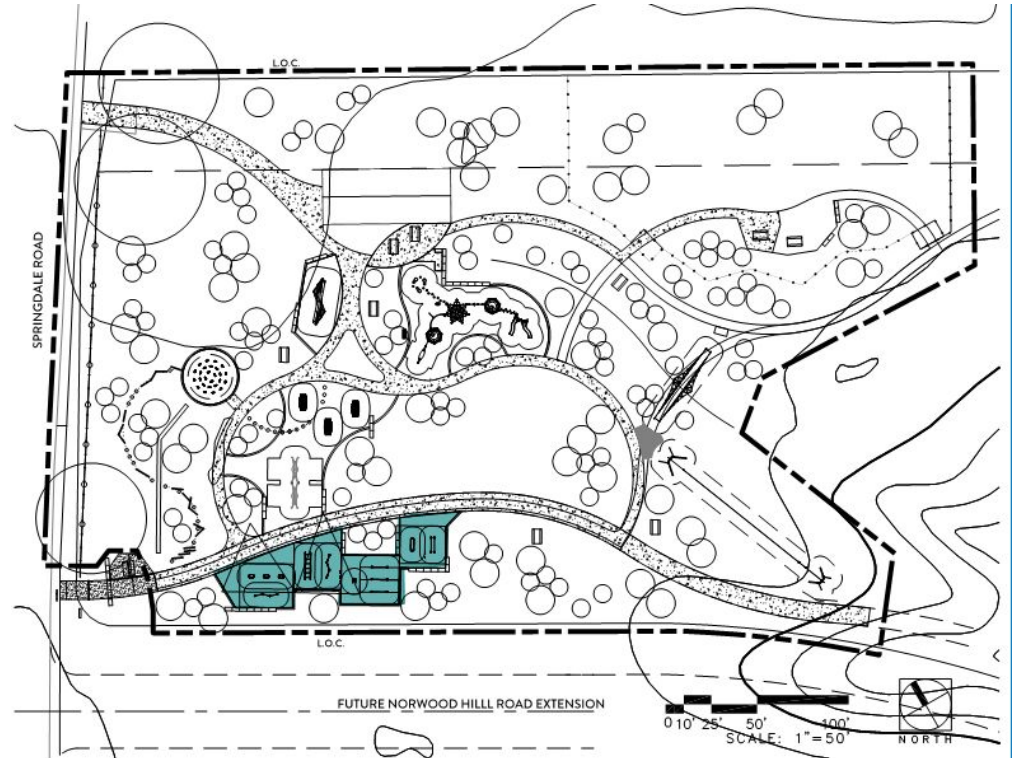

Park Design Features / Características del diseño del parque
Fitness and Adventure elements /
Elementos de ejercicio y aventura



"Bamboo" Challenge Course / Curso de juego de bambú



Climbing Boulder / Roca escalada

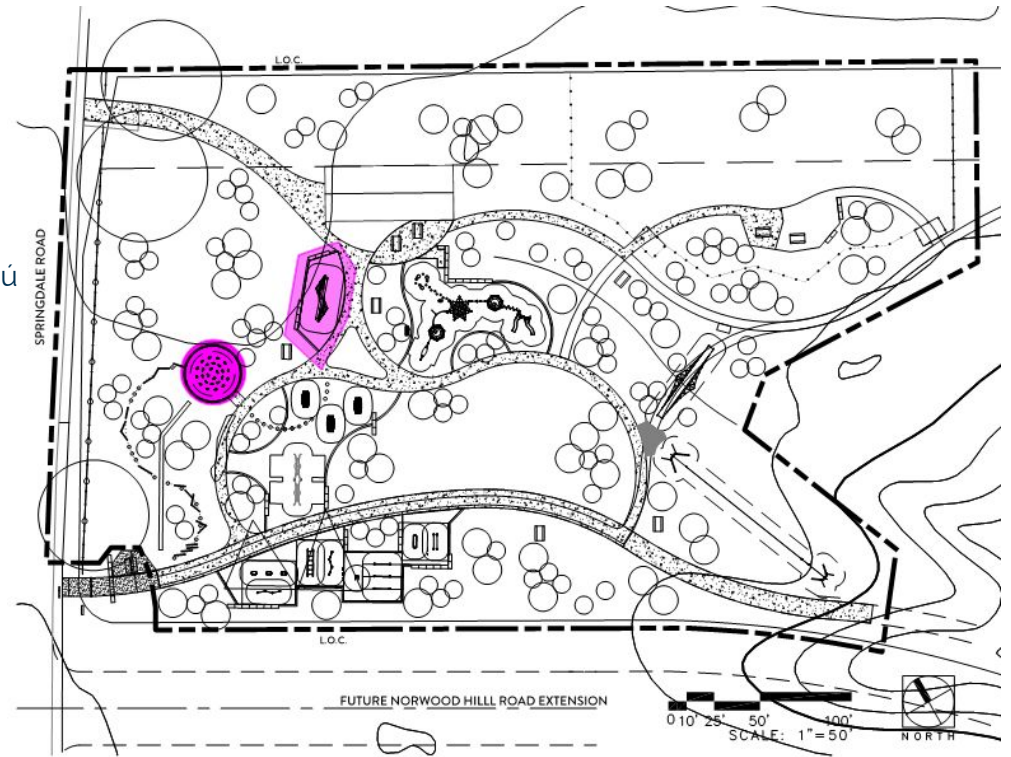



Basket Swings / Columpios redondos de estilo cesta



Net Climbers / Escaladoras netas



"Hill" Climbers / Infraestructura de escalada

Park Design Features / Características del diseño del parque

Children's Adventure Play Elements / Elementos de juego de aventuras para niños

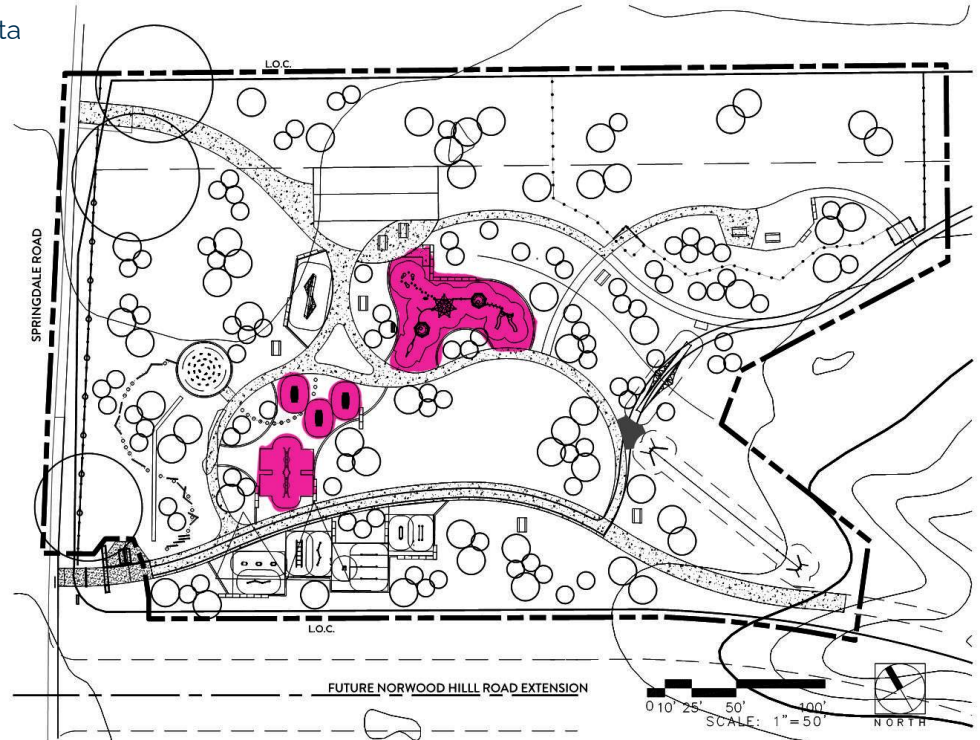

Park Design Features / Características del diseño del parque

Exploration Play Elements / Elementos de juego de exploración

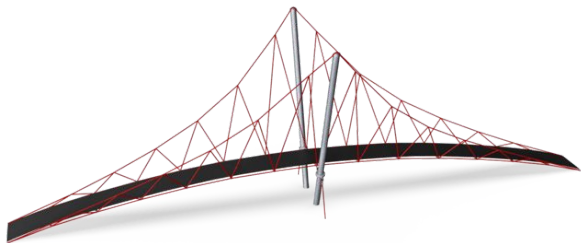

Small Suspension Bridge /
Pequeño puente colgante



Cable Zip Line / Tirolesa de cable

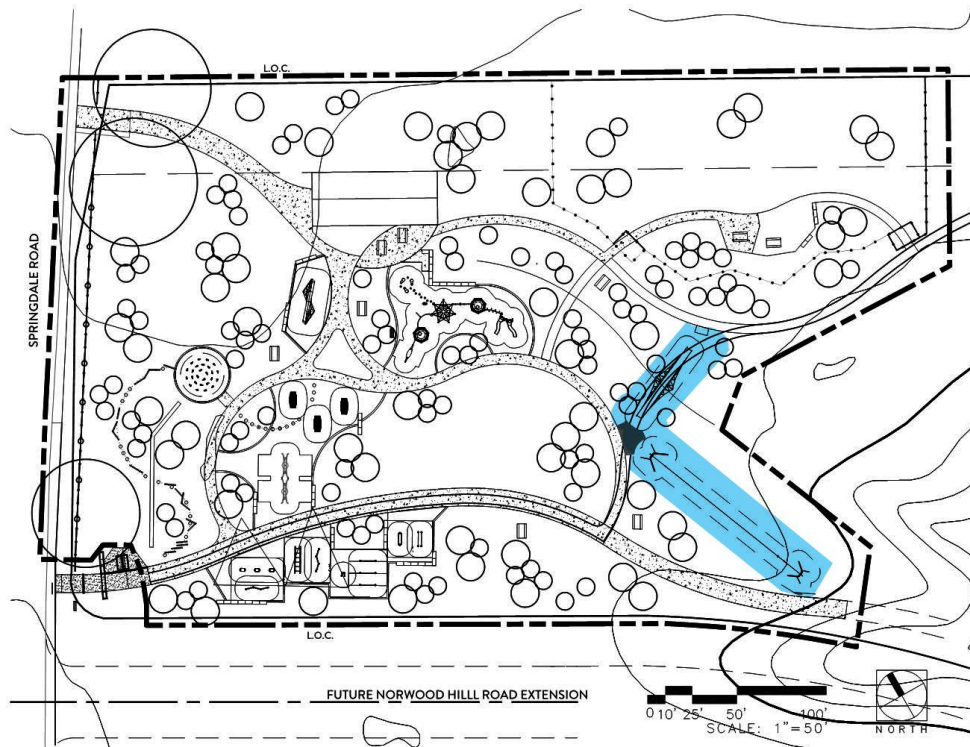

Park Design Features / Características del diseño del parque
Nature Play Elements / Elementos de juego
de la naturaleza

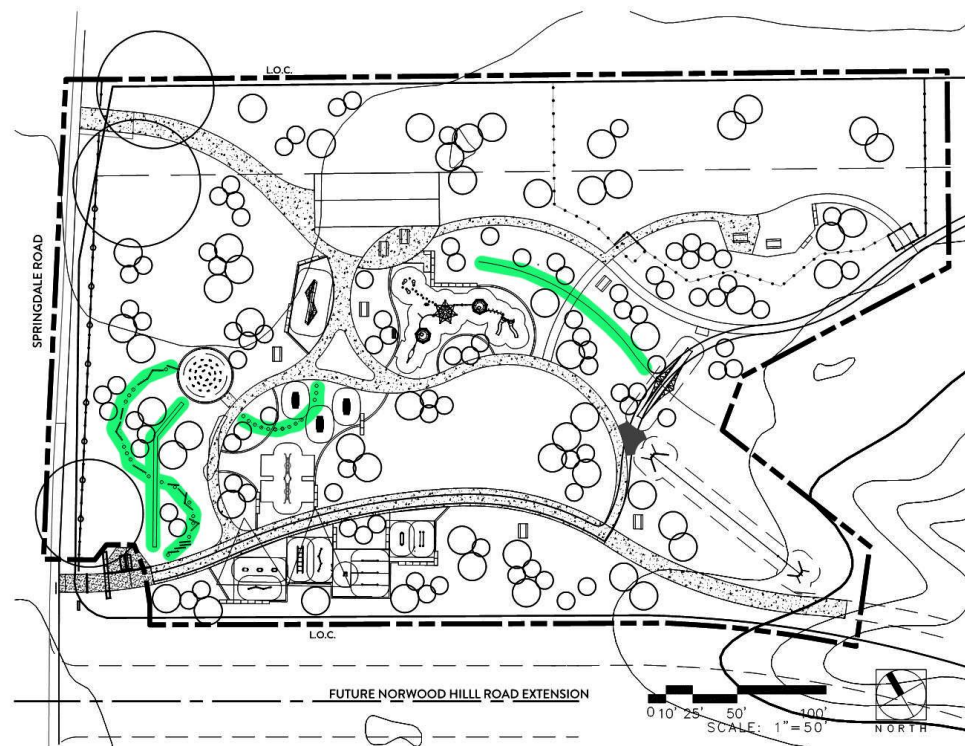

Park Design Features / Características del diseño del parque

Off Leash Dog Area / Área para perros sin correa

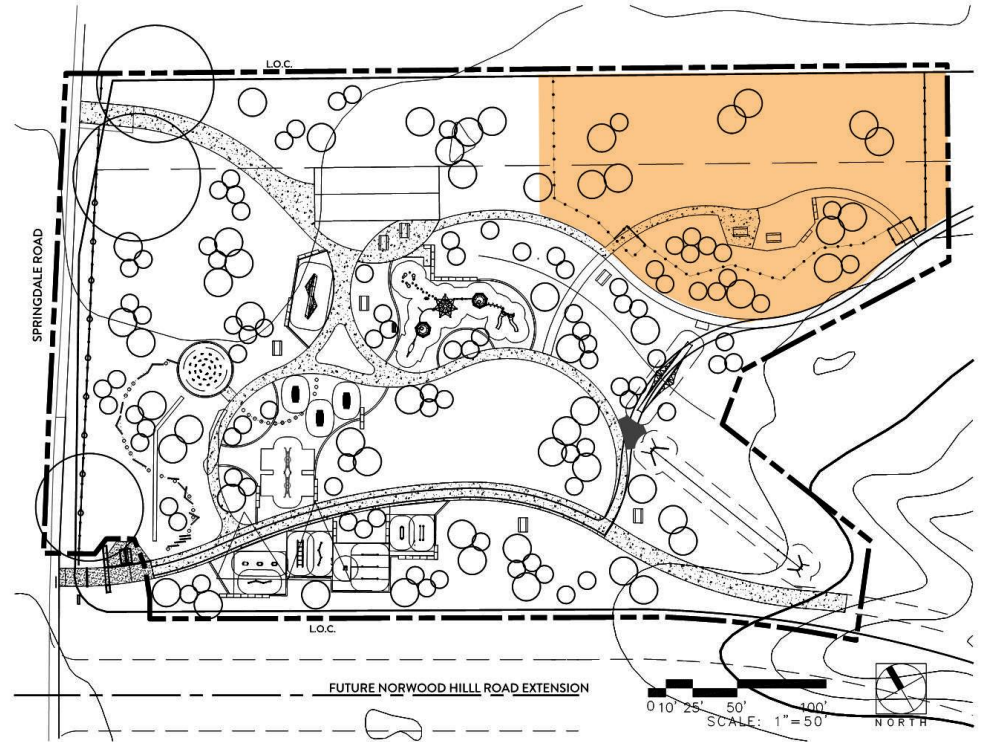

Schedule & Next Steps



August 2020

Community outreach

October 20, 2020

TXCC initial phase of work

October 21, 2020

Virtual Community Meeting #1

Online Survey Opens

November 9, 2020

Online Survey Closes

November- December 2020

Trailhead construction

PARD funding survey of parcel

ONGOING

Continue to seek funding

Current Funding:

| | |
|---|-----------|
| Trailhead #1 Design and Construction St. David's Foundation Grant/ Austin Parks Foundation | \$50,000 |
| Trailhead #2 and Nature Trail Construction Texas Department of Parks and Wildlife Grant | \$142,325 |
| Current Parkland Dedication Funding for LWCG | \$73,000 |

Plazos del proyecto y próximos pasos



Agosto de 2020

Alcance comunitario

20 de octubre de 2020

Fase inicial de trabajo de TXCC

21 de octubre de 2020

Junta comunitaria virtual #1

Se abre la encuesta en línea

9 de noviembre de 2020

La encuesta en línea cierra

Noviembre - diciembre 2020

Construcción del comienzo del sendero

Encuesta de financiación de PARD de la parcela

TRABAJO CONTINUO

Seguir buscando financiación

Current Funding / Financiamiento actual

| | |
|--|-----------|
| Diseño y construcción del comienzo del sendero # 1 St. David's Foundation Grant/ Austin Parks Foundation | \$50,000 |
| Inicio del sendero # 2 y construcción del sendero natural Texas Department of Parks and Wildlife Grant | \$142,325 |
| Financiamiento actual de la Dedicación de financiación de la dedicación de parques para Little Walnut Creek Greenbelt | \$73,000 |

Discussion / Plática

<https://www.austintexas.gov/department/little-walnut-creek-greenbelt-implementation>



Community Engagement / Relaciones comunitarias

Little Walnut Creek Greenbelt

Opportunities for feedback on the playground and other desired amenities will include:

- Online surveys (English and Spanish)
- Virtual community meetings via Zoom (English with live Spanish interpretation)

Our goal is for community participation to reflect the known demographics of the neighborhood, with particular interest in involving immediate neighbors to the park.

Las oportunidades para dar su opinión sobre el área de juegos y otras mejoras deseadas incluyen:

- Encuestas en línea (inglés y español)
- Juntas comunitarias a través de Zoom (inglés con interpretación en vivo en español)

Nuestro objetivo es que la participación de la comunidad refleje la demografía del vecindario, con un interés particular en involucrar a los vecinos inmediatos del parque.

Community Survey #1 / Encuesta comunitaria #1

<https://forms.gle/aufKaTiMyggd3YbX7>

Little Walnut Creek Greenbelt

Trailhead #1 at Springdale and Phase 1 Design Progress /

Comienzo del sendero #1 en Springdale
y Fase 1 del proceso de diseño



Katie Robillard
Park Design Director

katie@austinparks.org



Darcy Nuffer
Landscape Architect- Park Planning

Darcy.Nuffer@austintexas.gov

