

An aerial photograph of a park area. The foreground and middle ground are filled with lush green trees and grass. A paved road or path winds through the park. In the background, there are some buildings and more trees. The overall scene is bright and sunny.

Desarrollo e implementación esquemática del parque del vecindario Brownie

Imagen aérea del parque mirando al sur

Reunión de la comunidad virtual # 1

22 de abril de 2021
Se está grabando la reunión



Accessing interpretation

1

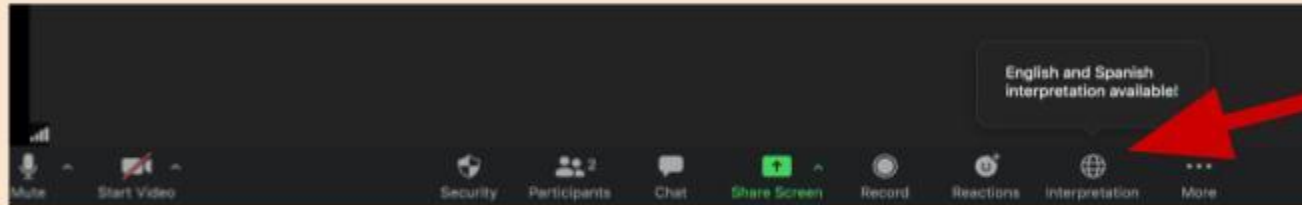

Click the globe icon

2

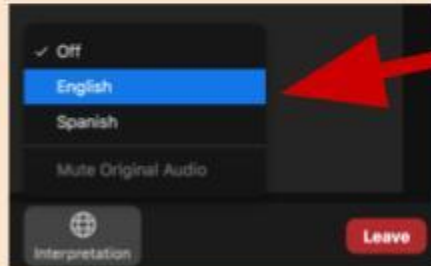

Select your preferred language

You are set!

3

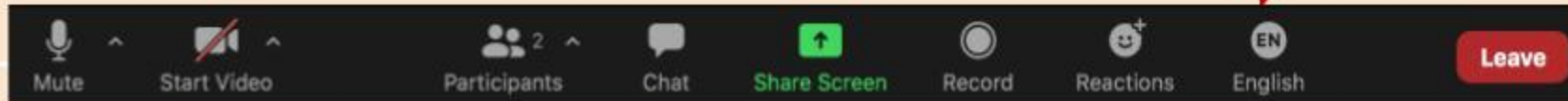

Accessing from a cell phone (or tablet)

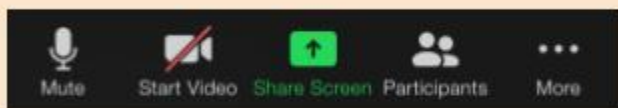

1. Click **MORE** to find interpretation

2. Click **language interpretation**

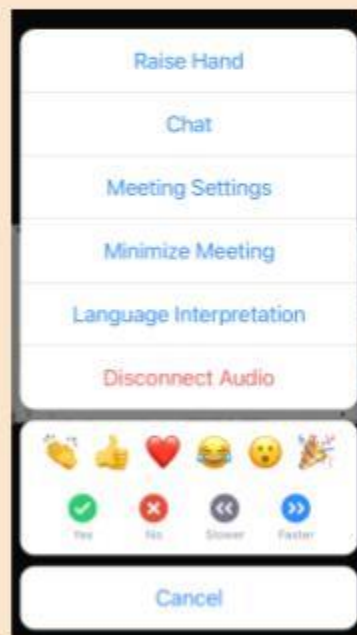

3. Click **DONE** and you're all set!

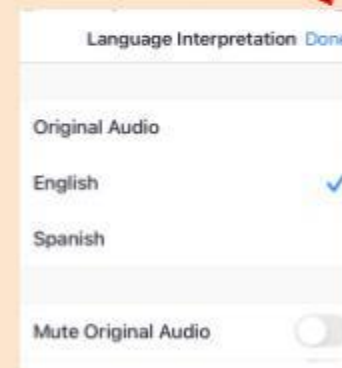

Cómo acceder a la interpretación

1

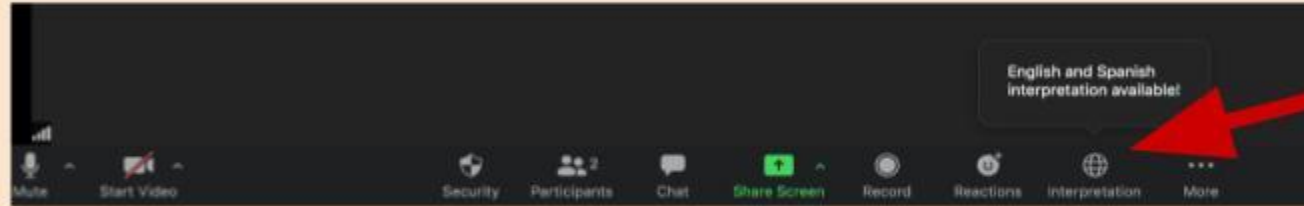

Haz click en el ícono del globo

2

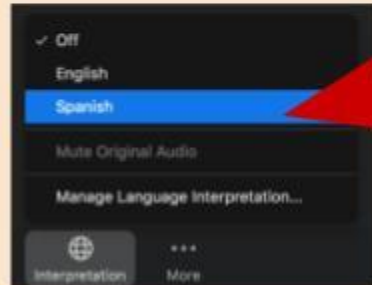

Elige tu idioma de preferencia

¡Listo!

3

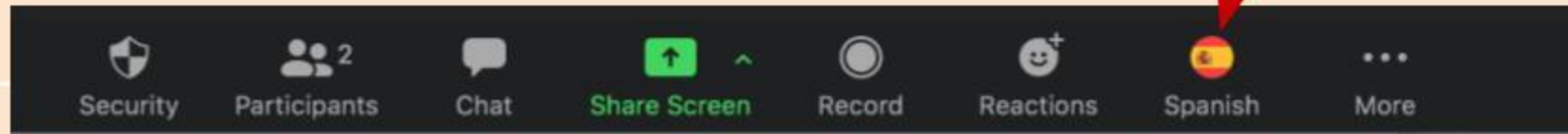

¿Cómo me conecto desde mi celular o tableta?



1. Haz clic en **MÁS** para encontrar interpretación

2. Haz clic en **interpretación de idiomas**. Podrás elegir tu idioma.

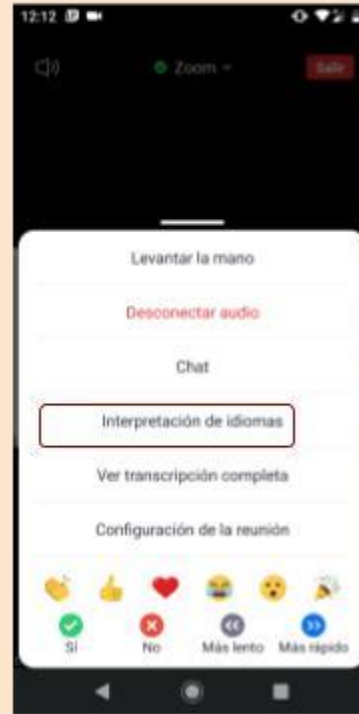

3. Después de elegir español, no olvides presionar **Listo**.



Información virtual: Zoom limpieza interna

- Los participantes pueden unirse por computadora y / o teléfono
- Esta sesión se está grabando y se publicará al final.
- Los participantes permanecerán en silencio durante la presentación.
- Las preguntas se pueden compartir en la sección de comentarios.
- “Levantar la mano” para compartir comentarios durante la sesión de preguntas al final de la presentación.

Agenda

- Bienvenida e Introducción
- Resumen de la reunión: información y agenda de la reunión virtual
- Introducción al equipo de proyecto
- Información del parque: historia del parque, clasificación del parque y alcance de la fase 2
- Línea de tiempo del proyecto
- Descripción general de las condiciones existentes
- Variación de diseño esquemático A
- Variación de diseño esquemático B
- Preguntas guiadas
- Preguntas y comentarios



Vista del patio de recreo en parque original

Presentaciones- Equipo de la reunión



Merritt Nolte-Roth, coordinadora de servicios comunitarios de PARD



Patrick Beyer, gerente de proyectos PARD



Robert Deegan, Rialto Studio, director / consultor de diseño de proyectos



Keely Rizzato, Rialto Studio, asociado / consultora de diseño de proyectos

Presentaciones- Contacto principal

Contacto principal del proyecto

**Departamento de Parques y
Recreación**

Patrick Beyer, PLA

Gerente de proyecto

Patrick.beyer@austintexas.gov



La información del proyecto se proporciona en
<http://www.austintexas.gov/HighlandParkProject>

Consultor de proyectos

Estudio Rialto

Robert Deegan, PLA

Principal

RIALTO STUDIO
LANDSCAPE ARCHITECTURE



Historia del Parque

- 2005 - Parque infantil instalado en una parcela pequeña
- 2014 - Se adquirieron aproximadamente 5 acres de zonas verdes adicionales para un total de 7.8 acres.
- 2017-3 reuniones de participación comunitaria realizadas para planificar el futuro parque.
- 2018 - Plan Conceptual desarrollado con SSAU Stiphany Sowell Arquitectura + Urbanismo
- 2020 - PARD instaló el nuevo sistema de riego y campo polivalente



Workshop at Gus Garcia YMCA: PARD, SSAU, and Neighborhood Residents

Clasificación del parque - Parque del vecindario

Classification	Size (acres)	Service Area	Access	Description	Features Mix
Metropolitan	201+	Citywide		Typically located in the center of a single neighborhood or in conjunctions with an elementary school or a greenbelt. Local Recreation focus.	Compact Multi-Purpose Outdoor Athletics, Trails, Picnic Areas, Gardens, Playscapes, Nature Play, Passive Users
District	31-200	2 miles			
Neighborhood	2-30	1 mile	Collector streets (bike and pedestrian)		
Pocket	Under 2	1/4 mile			
Button	.25 or less	1/4 mile			

Brownie Park da servicio a un área más grande debido al déficit de parques en el norte de Austin.

Por lo general, los parques del vecindario no incluyen estacionamiento de vehículos más allá del estacionamiento de ADA.

Alcance anticipado de la Fase 2

- Adición de un sendero circular para caminar
- Adición de iluminación de seguridad solar
- Adición de nuevas características en el área de juegos
- Adición de pabellón de picnic
- Adición de espacios de estacionamiento ADA
- Eliminación del patio de recreo
- Remoción de la valla
- Arte en lugares públicos - Programa de la ciudad de Austin



BROWNIE NEIGHBORHOOD PARK MASTERPLAN 2018

Línea de tiempo del proyecto

Diseño



Permisos y construcción

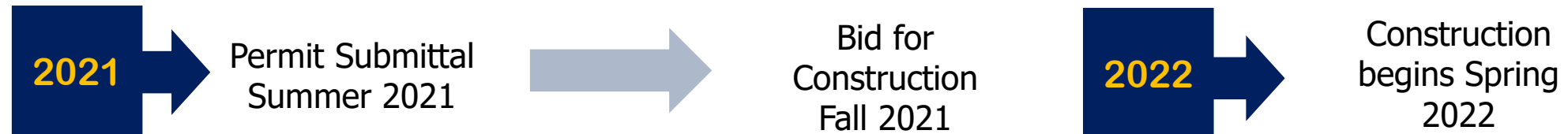

Apertura anticipada del parque: primavera de 2023

Condiciones existentes del sitio

LEGEND

-  Site Boundary
-  Drainage
-  Inlets
-  Heritage Tree
-  Good Quality Tree
-  Poor Quality Tree



Condiciones existentes



1 EXISTING PLAYGROUND



4 SOCCER FIELD



2 GATE IN FENCE



3 SPOILS PILE

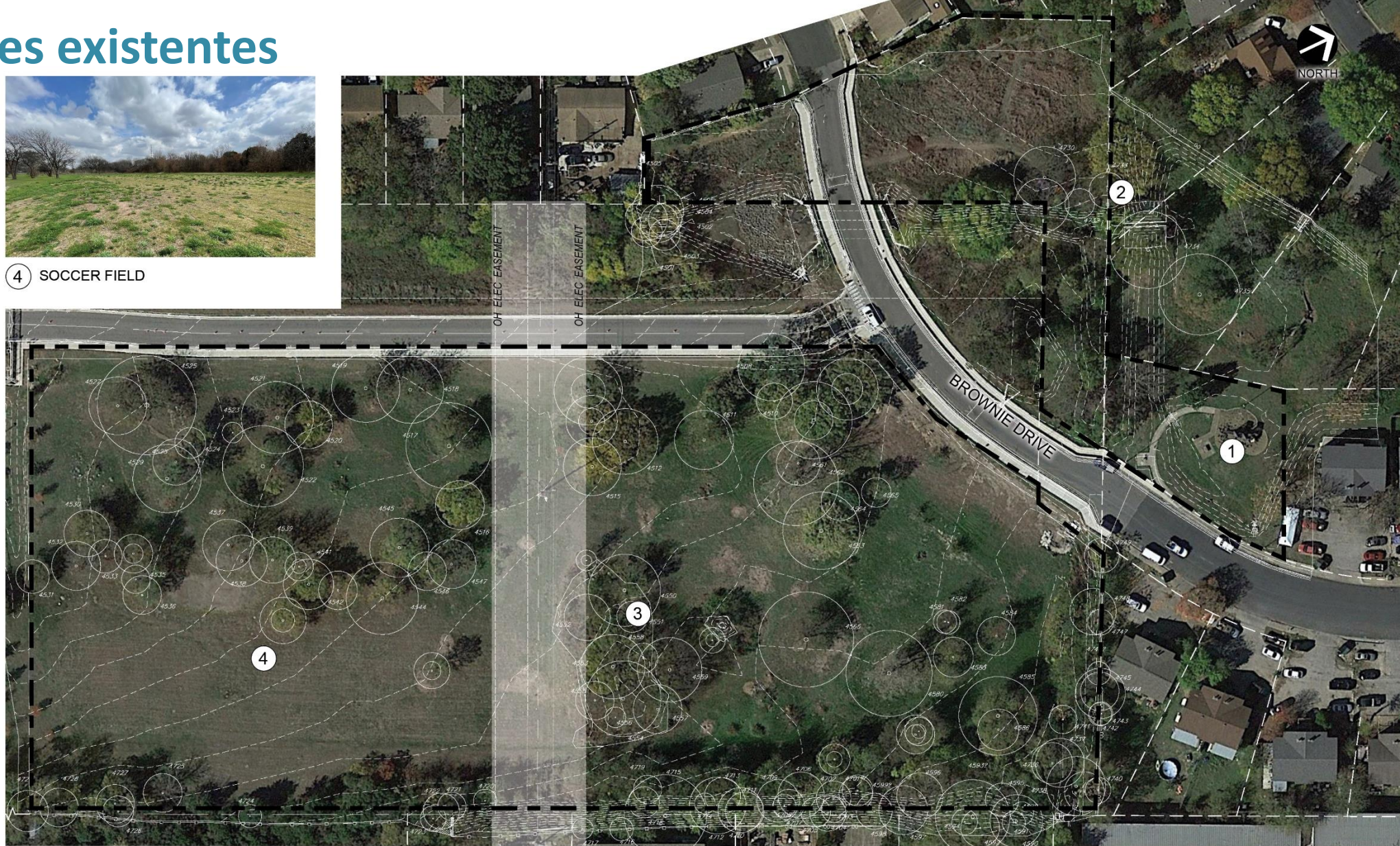

Temas importantes

- 1. Crea un parque:** establece una identidad para el parque que celebra el vecindario circundante. Utilice materiales consistentes para establecer un lenguaje de diseño coherente.
- 2. Fomentar el juego multigeneracional:** apoyar una variedad de programas recreativos para diferentes edades, intereses y necesidades de la comunidad. Diseñe espacios de juego que sean desafiantes, fomenten la curiosidad, estimulen la imaginación y permitan una interacción dinámica en lugar de prescriptiva.
- 3. Ampliar recursos:** Funcionar como un espacio social central para la comunidad. Incluya espacios para grupos, programas y actividades del vecindario. Conserve los árboles existentes importantes para dar sombra y belleza.
- 4. Garantice la seguridad:** proporcione líneas de visión abiertas en todo el parque para proporcionar visibilidad. Utilice iluminación para crear un espacio seguro y cómodo e iluminar el parque.
- 5. Mejorar la ecología:** Establecer áreas para la infiltración de agua y mejorar la calidad del agua en el afluente. Apoyar el hábitat de los polizadores, las aves y otra fauna.

Plan Conceptual 2018

0 100' 200'



LEGEND

- 1 Parking
- 2 Activity Strip
- 3 Sports Courts
- 4 Covered Picnic/ Party Area
- 5 Game Courts + Sandbox
- 6 Entry Grove
- 7 Nature Play
- 8 Traditional Play Equipment
- 9 Climbing Wall
- 10 Pollinator Meadow
- 11 Soccer Field (30yd x 50 yd)
- 12 Future Teaching Garden
- 13 Loop: Running, Walking, Biking
- 14 Community Garden
- 15 Unstructured Play
- 16 Geofence Zone
- 17 Bridge to School

-  Existing Tree
-  Proposed Tree

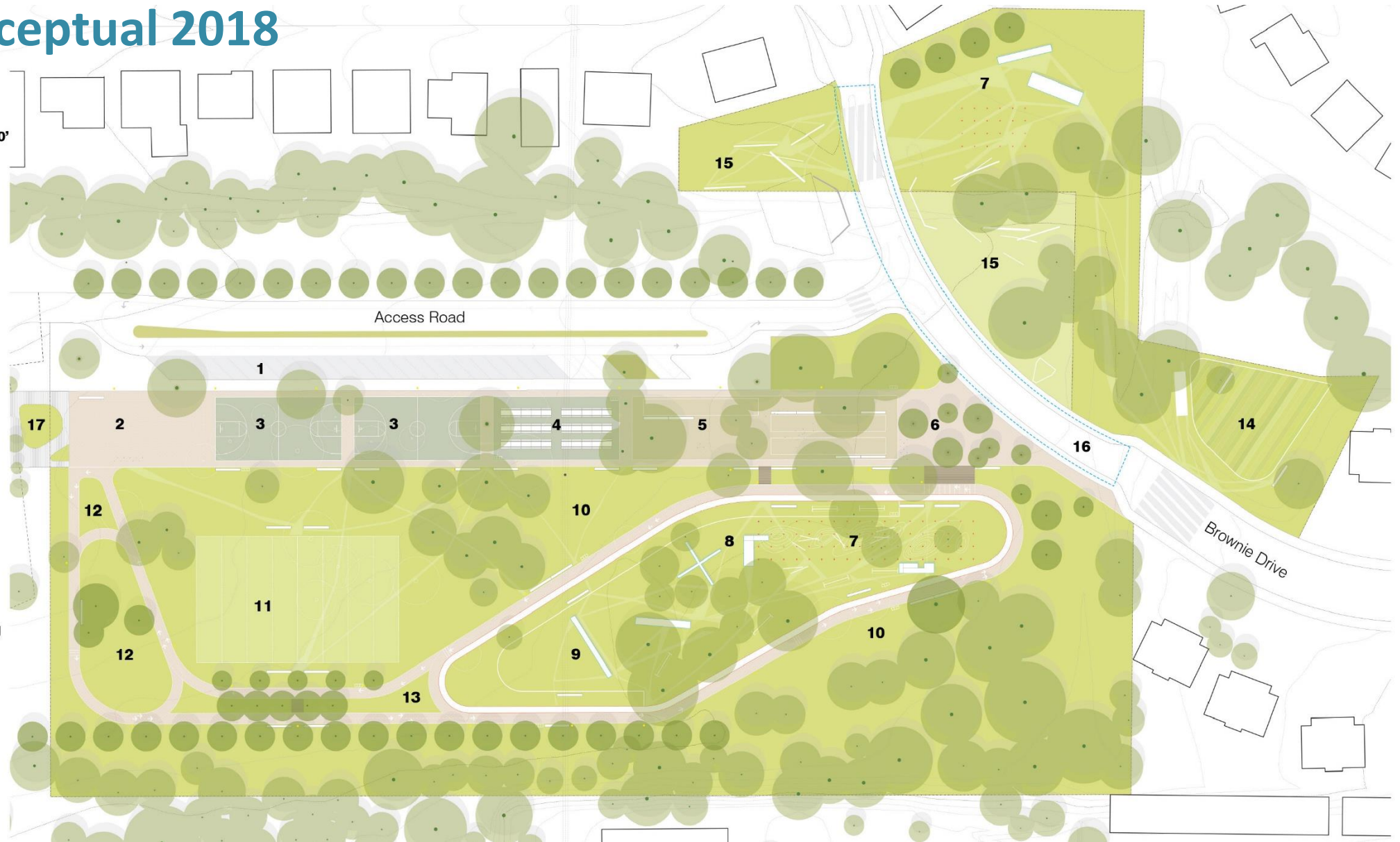

Variación A

LEYENDA

- ① JARDIN DE COLECCION DE LLUVIA
- ② BERMA DE CESPED/VEGETACION
- ③ CANCHA MULTI-DEPORTIVA
- ④ ESTACIONAMIENTO (21 ESPACIOS)
- ⑤ AREA DE PICNIC
- ⑥ LETRERO DE ENTRADA/PARED DE ARTE
- ⑦ HUERTA PARA LA COMUNIDAD
- ⑧ GRIFO DE AGUA
- ⑨ FUENTE DE AGUA EXISTENTE
- ⑩ AREA DE FILTRACION CON VEGETACION
- ⑪ CESPED PRINCIPAL/AREA DE REUNION
- ⑫ PABELLON
- ⑬ JUNGLA DE BAMBU
- ⑭ AREA DE EJERCICIO
- ⑮ 5-12 AÑOS, AREA DE RECREO
- ⑯ COLUMPIOS
- ⑰ 2-5 AÑOS, AREA DE RECREO
- ⑱ AREA DE JUEGOS NATURAL
- ⑲ PRADO NATURAL
- ⑳ CANCHA DE FUTBOL 150'x240'
- ㉑ ARBOL EXISTENTE
- ㉒ ARBOL PROPUESTO
- ㉓ PIEDRAS RECUPERADAS GRANDES
- ㉔ PARRILLAS
- ㉕ FUENTE DE AGUA
- ㉖ CAMINO

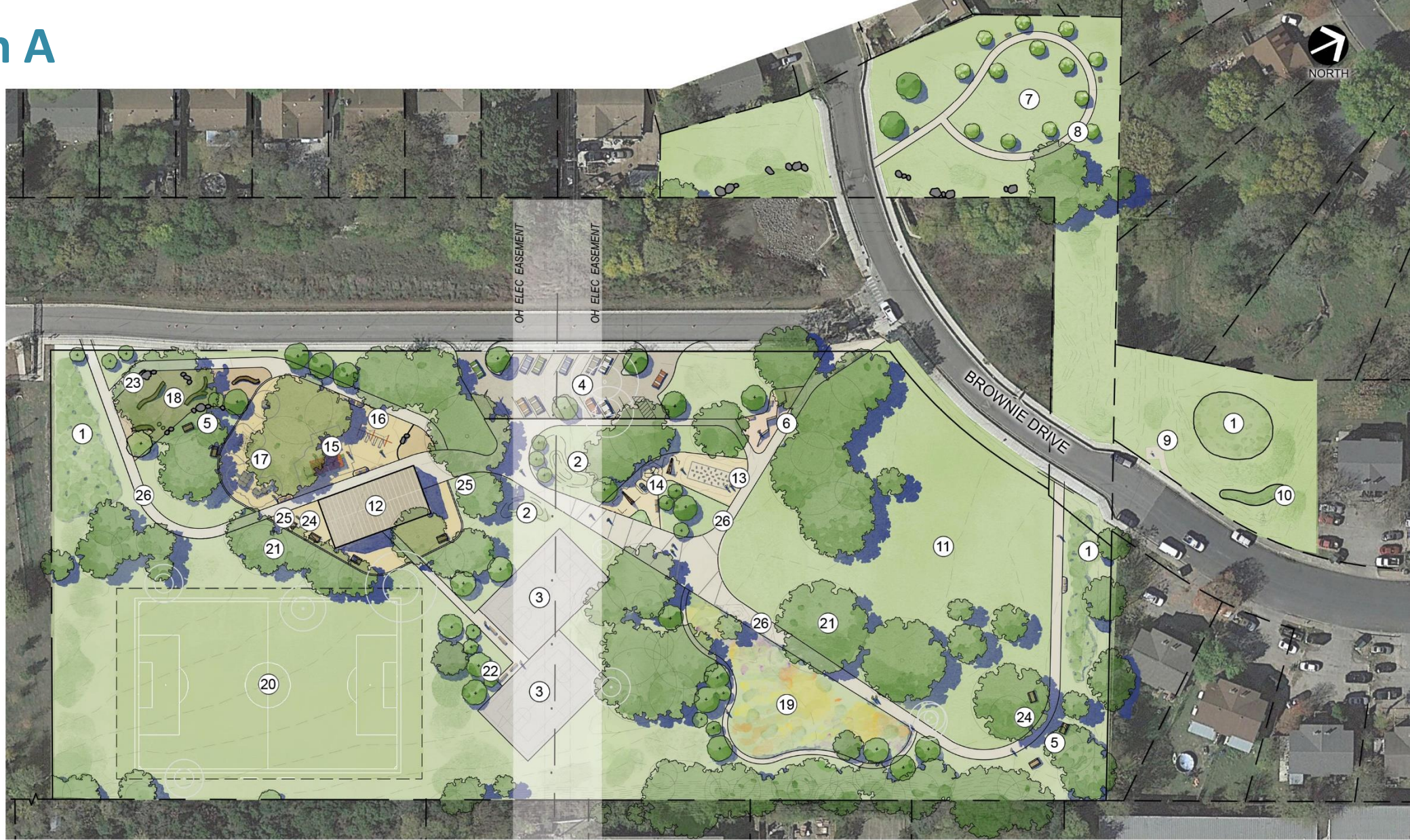

Variación B

LEYENDA

- ① JARDIN DE COLECCION DE LLUVIA
- ② CESPED
- ③ CANCHA MULTI-DEPORTIVA
- ④ ESTACIONAMIENTO (21 ESPACIOS)
- ⑤ AREA DE PICNIC
- ⑥ LETRERO DE ENTRADA/PARED DE ARTE
- ⑦ HUERTA PARA LA COMUNIDAD
- ⑧ GRIFO DE AGUA
- ⑨ FUENTE DE AGUA EXISTENTE
- ⑩ AREA DE FILTRACION CON VEGETACION
- ⑪ CESPED PRINCIPAL/AREA DE REUNION
- ⑫ PABELLON
- ⑬ JUNGLA DE BAMBU
- ⑭ AREA DE EJERCISIO
- ⑮ 5-12 AÑOS, AREA DE RECREO
- ⑯ COLUMPIOS
- ⑰ 2-5 AÑOS, AREA DE RECREO
- ⑱ AREA DE JUEGOS NATURAL
- ⑲ PRADO NATURAL
- ⑳ CANCHA DE FUTBOL 150'x240'
- ㉑ ARBOL EXISTENTE
- ㉒ ARBOL PROPUESTO
- ㉓ PIEDRAS RECUPERADAS GRANDES
- ㉔ PARRILLAS
- ㉕ FUENTE DE AGUA
- ㉖ CAMINO



Variación A Sendero para Caminar



① LOOP TRAIL | 1,888 Linear Feet | 0.36 Mile



② RAIN GARDEN



③ PARKING | 21 SPACES

④ LIGHTING

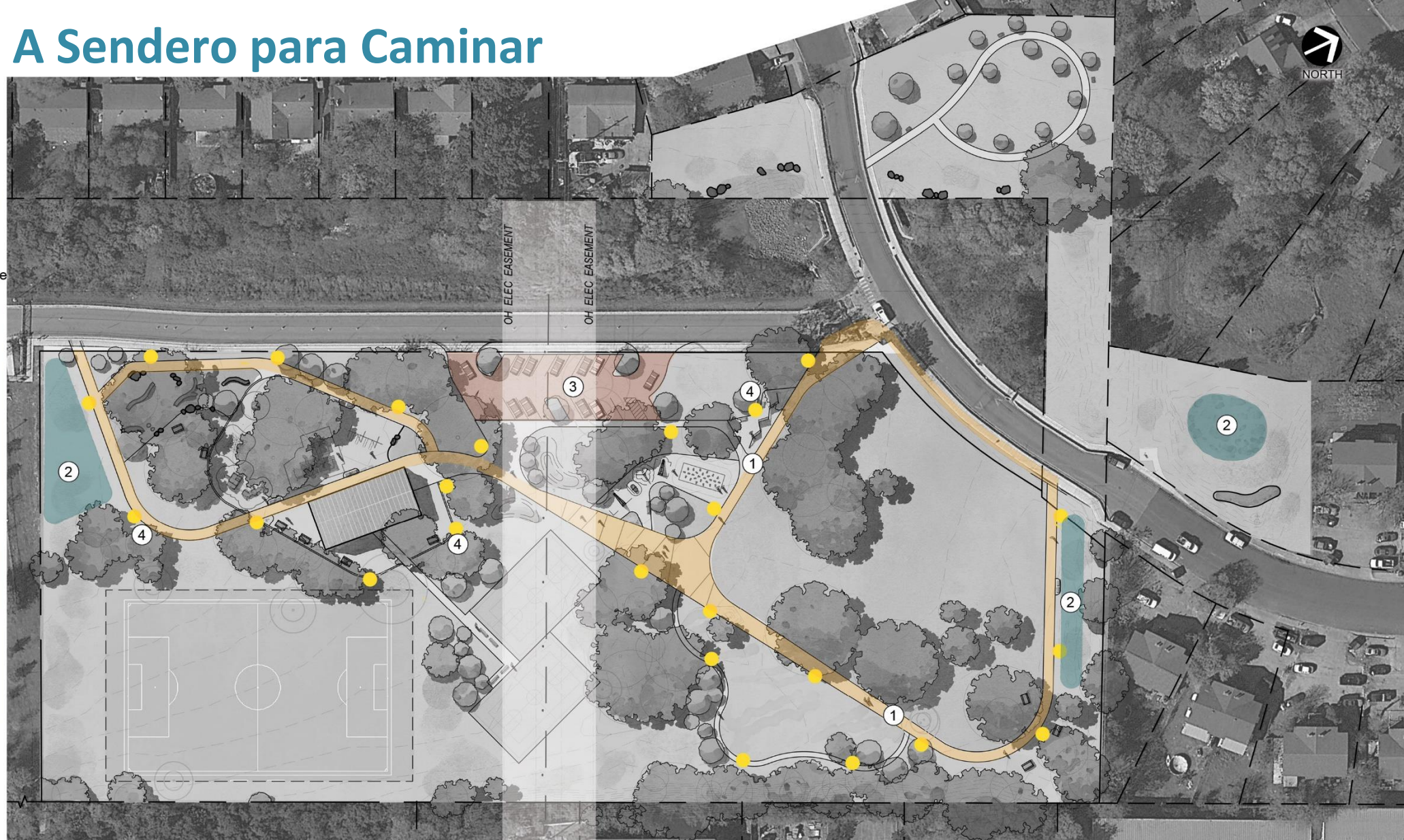

Variación B Sendero para Caminar



① LOOP TRAIL | 2,064 Linear Feet | 0.4 Mile



② RAIN GARDEN



③ PARKING | 21 SPACES

④ LIGHTING

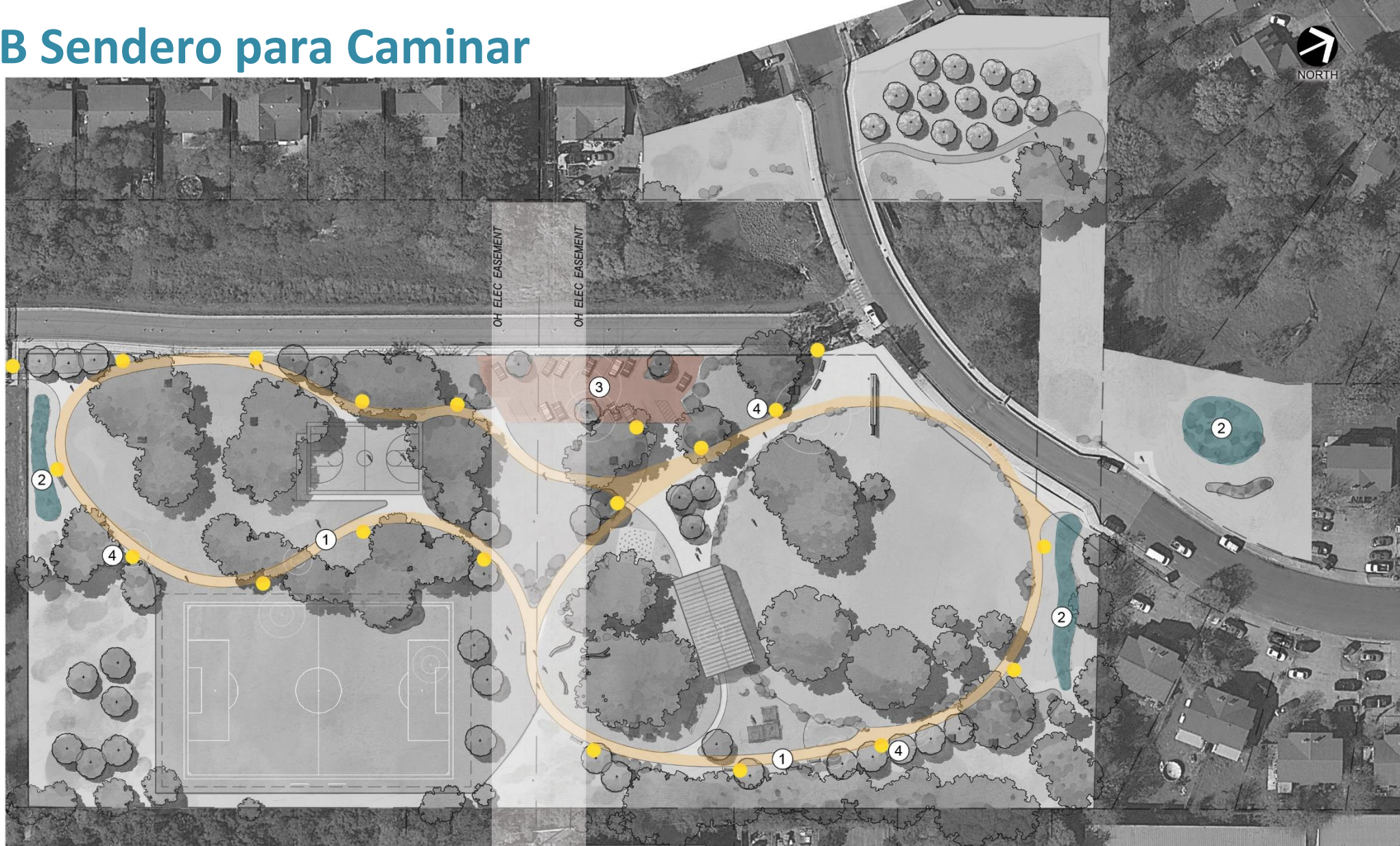

Variación A Mobiliario del Sitio



① PICNIC AREA



⑤ BICYCLE PARKING



② CHARCOAL BBQ



③ LITTER RECEPTACLES

④ DRINKING FOUNTAIN



Variación B Mobiliario del Sitio



① PICNIC AREA



⑤ BICYCLE PARKING



② CHARCOAL BBQ



③ LITTER RECEPTACLES

④ DRINKING FOUNTAIN

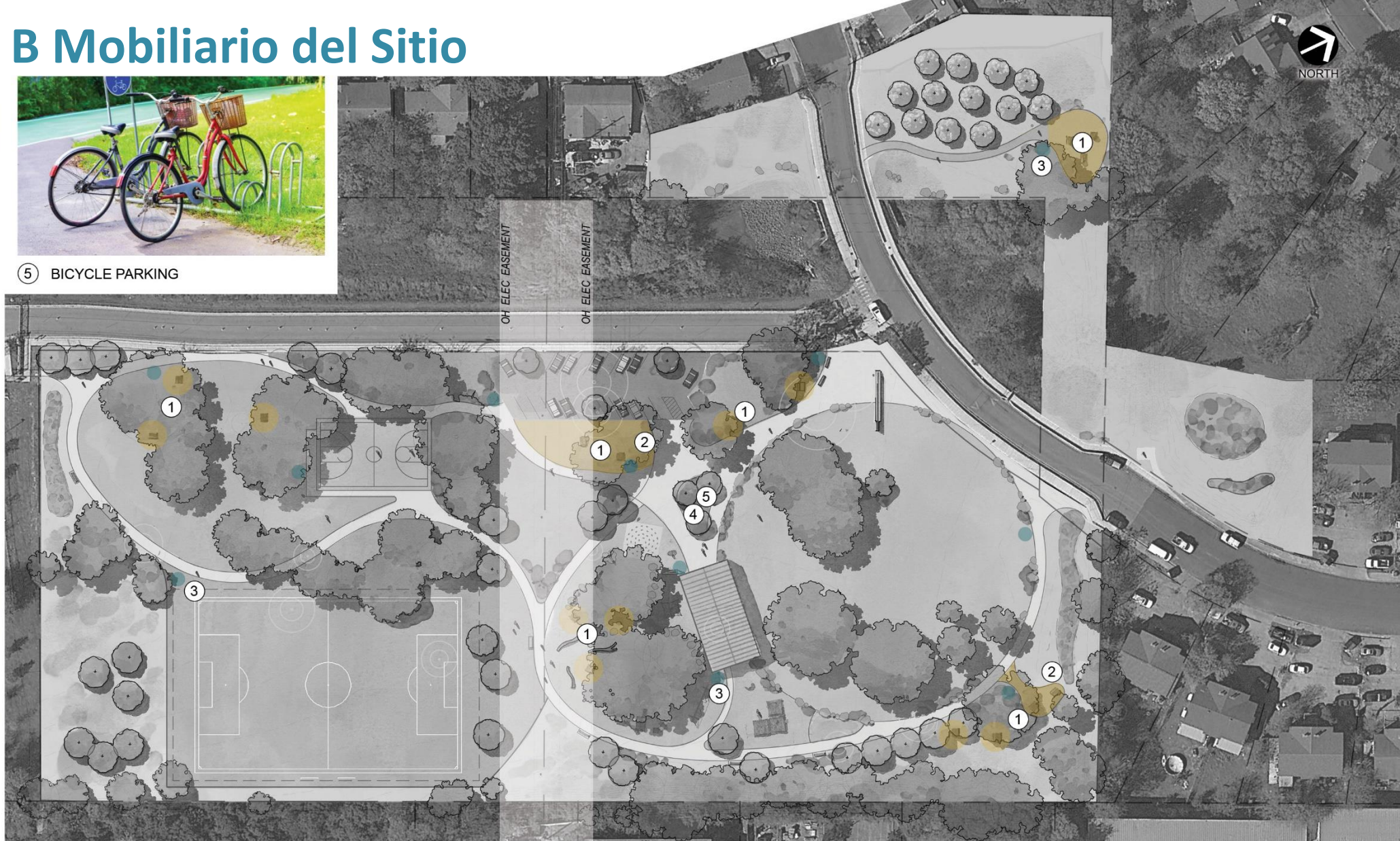

Variación A Césped abierto + Campo de fútbol



① OPEN LAWN



④ BOULDER SEATING



⑤ ORCHARD



② POLLINATOR MEADOW



③ SOCCER FIELD



Variación B Césped abierto + Campo de fútbol



① OPEN LAWN



④ BOULDER SEATING



⑤ ORCHARD



② POLLINATOR MEADOW



③ SOCCER FIELD



Variación A Reunión Comunitaria



① ART WALL



② PLAZA SPACE



③ PAVILION



Variación A Pared de Arte



Variación B Reunión Comunitaria



① ART WALL



② PLAZA SPACE



③ PAVILION

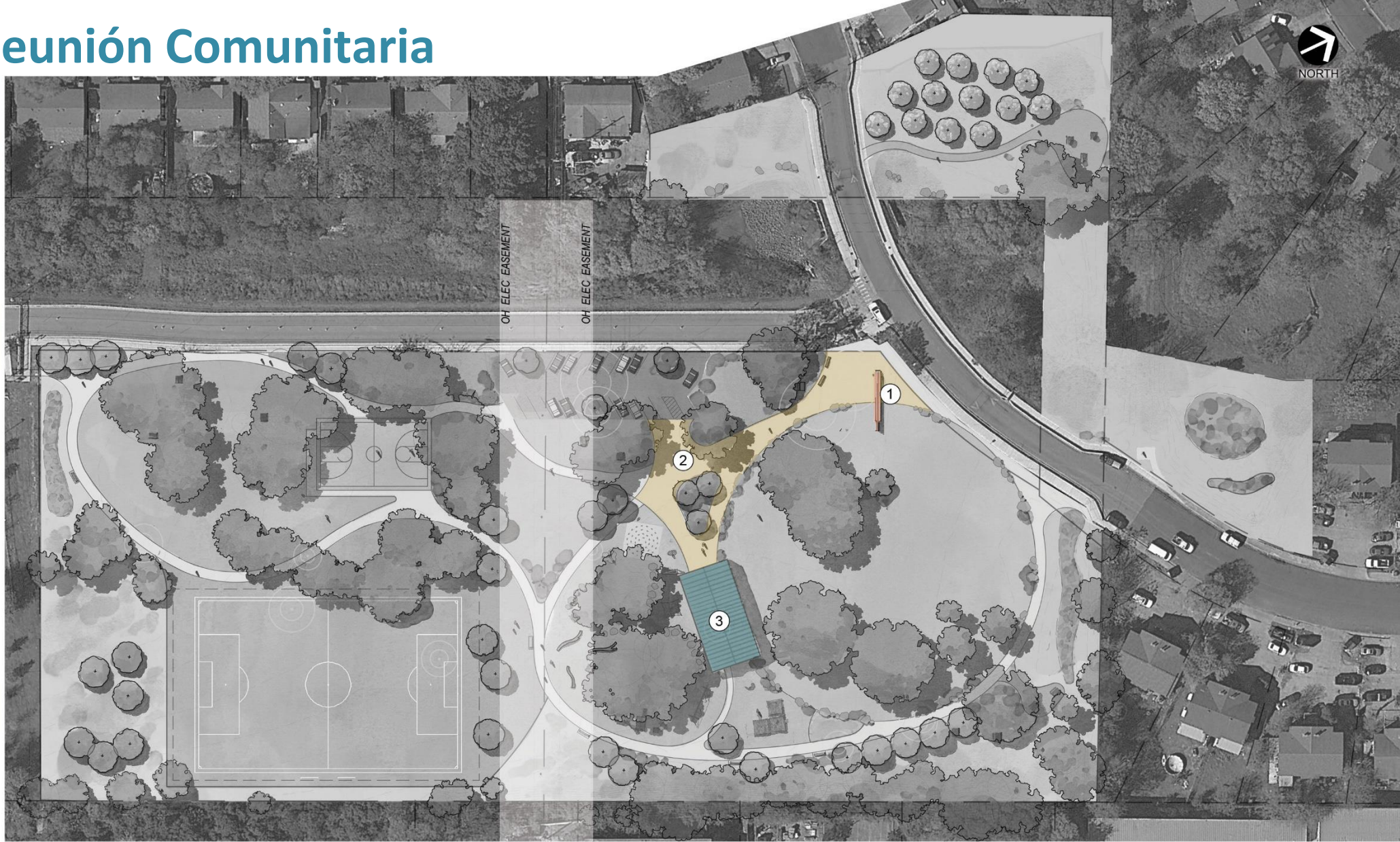

Variación B Pared de Arte



Variación A Recreación Activa



① SPORT COURT



④ DYNAMIC FITNESS



② PLATFORM PLAYSCAPE



③ NATURE PLAY



Variación B Recreación Activa



① SPORT COURT



④ DYNAMIC FITNESS



② PLATFORM PLAYSCAPE



③ NATURE PLAY



Tipos de juego



① PLATFORM PLAY



② SWINGS



③ ADVENTURE PLAY



④ NET CLIMBERS



⑤ NATURE PLAY-UNSTRUCTURED



⑥ NATURE PLAY STRUCTURED



⑦ ADVANCED CLIMBING



⑧ DYNAMIC FITNESS

Pausa para configurar Poll Everywhere

Pollev.com/austinparks512, or

Text **AUSTINPARKS512** to **22333**

When Questions are activated, respond at Pollev.com/austinparks512, or
Text **AUSTINPARKS512** to **22333** once to join



1. Programa Arte en ritmos públicos - Objetivos

¿En qué palabras le gustaría que un artista se inspirara al crear arte público para el parque? Tus palabras se utilizarán para crear metas para el proyecto.

When Questions are activated, respond at [PollEv.com/austinparks512](https://www.poll-ev.com/austinparks512), or Text **AUSTINPARKS512** to **22333** once to join



2. ¿Qué te gusta hacer cuando estás en el parque?

Seleccione todas las que correspondan:

- Patio de recreo
- Campo deportivo (recién inaugurado) Picnic
- Caminar / trotar
- Usos pasivos (sentarse, descansar, relajarse)
- Huerto Comunitario
- Actualmente no uso el parque

When Questions are activated, respond at PollEv.com/austinparks512, or
Text **AUSTINPARKS512** to **22333** once to join



3. ¿Cuál es su estilo de patio de juegos preferido?

Seleccione tres:



① PLATFORM PLAY



② SWINGS



③ ADVENTURE PLAY



④ NET CLIMBERS



⑤ NATURE PLAY-UNSTRUCTURED



⑥ NATURE PLAY STRUCTURED



⑦ ADVANCED CLIMBING



⑧ DYNAMIC FITNESS

When Questions are activated, respond at [PollEv.com/austinparks512](https://www.poll-ev.com/austinparks512), or Text **AUSTINPARKS512** to **22333** once to join

4. Circulación del parque

¿Qué ruta de circulación del parque fomentaría un uso más activo del sendero por parte de la comunidad?



Variación A: un sendero lineal que une las áreas de actividad desde la escuela IDEA hasta Brownie Drive con circuitos más pequeños en cada extremo.



Variación B: un sendero de bucle curvilíneo que une áreas de actividad entre la escuela IDEA y Brownie Drive.

5. Espacio de césped flexible

¿Qué espacio de césped flexible sería el más versátil para las necesidades de la comunidad?



Variación A: una gran área abierta cerca del extremo norte de la parcela principal y áreas de picnic cercanas.



Variación B: un área de césped formal grande en el extremo norte y un área de césped más pequeña en el extremo sur con áreas de picnic en todas partes.

6. Espacio de reunión comunitaria

¿Qué ubicación del área de reunión comunitaria fomentaría el mayor uso de las comodidades incluidas?



Variación A: las comodidades se agrupan hacia el extremo sur del parque cerca de la escuela IDEA.



Variación B: las comodidades se agrupan hacia el extremo norte del parque más cerca de Brownie Drive.

7. Activity Area

¿Qué diseño de actividades activaría mejor el parque?



Variation A: Ubicar el equipo del patio de recreo más cerca de la escuela IDEA con la cancha de deportes y actividades para grupos de mayor edad en el centro.



Variation B: Localizar el patio de recreo equidistantemente con la cancha deportiva más cerca a la escuela IDEA.

8. Alcance adicional

El alcance propuesto de la Fase 2 de la implementación del plan conceptual prevé la instalación de un sendero circular, un patio de juegos, un pabellón y un estacionamiento. Las características adicionales y las comodidades que se muestran en el concepto de plan se llevará a cabo teniendo en cuenta las limitaciones presupuestarias Fase 2. Si hay fondos adicionales disponibles, ¿qué servicios o características deben priorizarse para la comunidad? (seleccione 2):

- Mejora de entrada / visibilidad
- Plaza de eventos
- Áreas de picnic
- Mejoras en árboles y paisajes
- Equipo de entrenamiento
- Cancha

Próximos pasos

Compartir con otras

- proporcionar comentarios adicionales y ver una grabación de la reunión de esta noche visitando la página web del proyecto de los Departamentos de Parques y Recreación:
- <http://www.austintexas.gov/browniepark>

Visita al sitio PARD

- Personal de PARD en el lugar a las 3 pm el miércoles 28 de abril para promover la encuesta en línea

Más información

- Encuesta: <https://publicinput.com/R6627> (abierto ahora hasta el 13 de mayo de 2021)

Reunión comunitaria #2: finales de junio de 2021



Preguntas y comentarios



Contacto del proyecto
Patrick Beyer, PLA
Patrick.beyer@austintexas.gov

DISEÑO A

LEYENDA

- ① JARDIN DE COLECCION DE LLUVIA
- ② BERMA DE CESPED/VEGETACION
- ③ CANCHA MULTI-DEPORTIVA
- ④ ESTACIONAMIENTO (21 ESPACIOS)
- ⑤ AREA DE PICNIC
- ⑥ LETRERO DE ENTRADA/PARED DE ARTE
- ⑦ HUERTA PARA LA COMUNIDAD
- ⑧ GRIFO DE AGUA
- ⑨ FUENTE DE AGUA EXISTENTE
- ⑩ AREA DE FILTRACION CON VEGETACION
- ⑪ CESPED PRINCIPAL/AREA DE REUNION
- ⑫ PABELLON
- ⑬ JUNGLA DE BAMBU
- ⑭ AREA DE EJERCISIO
- ⑮ 5-12 AÑOS, AREA DE RECREO
- ⑯ COLUMPIOS
- ⑰ 2-5 AÑOS, AREA DE RECREO
- ⑱ AREA DE JUEGOS NATURAL
- ⑲ PRADO NATURAL
- ⑳ CANCHA DE FUTBOL 150'x240'
- ㉑ ARBOL EXISTENTE
- ㉒ ARBOL PROPUESTO
- ㉓ PIEDRAS RECUPERADAS GRANDES
- ㉔ PARRILLAS
- ㉕ FUENTE DE AGUA
- ㉖ CAMINO

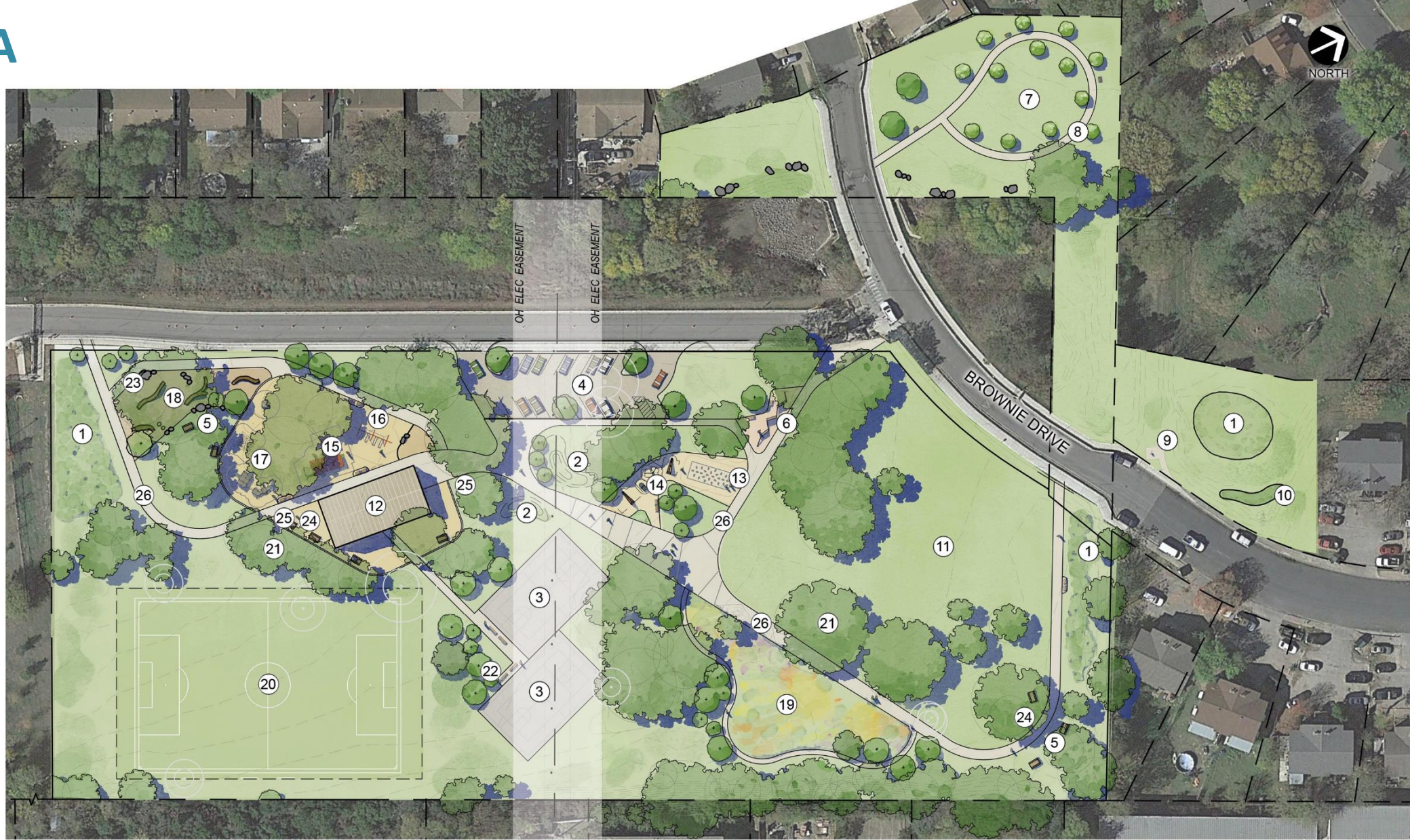

DISEÑO B

LEYENDA

- ① JARDIN DE COLECCION DE LLUVIA
- ② CESPED
- ③ CANCHA MULTI-DEPORTIVA
- ④ ESTACIONAMIENTO (21 ESPACIOS)
- ⑤ AREA DE PICNIC
- ⑥ LETRERO DE ENTRADA/PARED DE ARTE
- ⑦ HUERTA PARA LA COMUNIDAD
- ⑧ GRIFO DE AGUA
- ⑨ FUENTE DE AGUA EXISTENTE
- ⑩ AREA DE FILTRACION CON VEGETACION
- ⑪ CESPED PRINCIPAL/AREA DE REUNION
- ⑫ PABELLON
- ⑬ JUNGLA DE BAMBU
- ⑭ AREA DE EJERCISIO
- ⑮ 5-12 AÑOS, AREA DE RECREO
- ⑯ COLUMPIOS
- ⑰ 2-5 AÑOS, AREA DE RECREO
- ⑱ AREA DE JUEGOS NATURAL
- ⑲ PRADO NATURAL
- ⑳ CANCHA DE FUTBOL 150'x240'
- ㉑ ARBOL EXISTENTE
- ㉒ ARBOL PROPUESTO
- ㉓ PIEDRAS RECUPERADAS GRANDES
- ㉔ PARRILLAS
- ㉕ FUENTE DE AGUA
- ㉖ CAMINO

