



Brownie Neighborhood Park Schematic Development and Implementation

Aerial image of the park looking South

Virtual Community Meeting #2

July 15, 2021

Meeting is being recorded



Accessing interpretation

¿Cómo acceder a la interpretación?

1

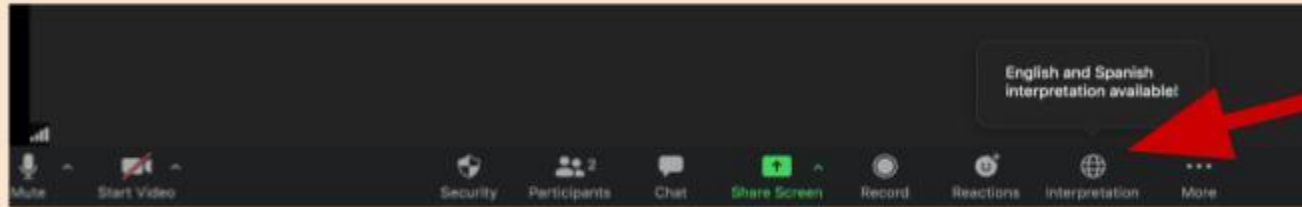

Click the globe icon

Haz click en el ícono del globo

2

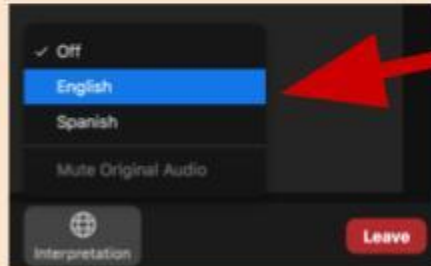

Select your preferred language

Elige tu idioma de preferencia

You are set!

¡Listo!

3

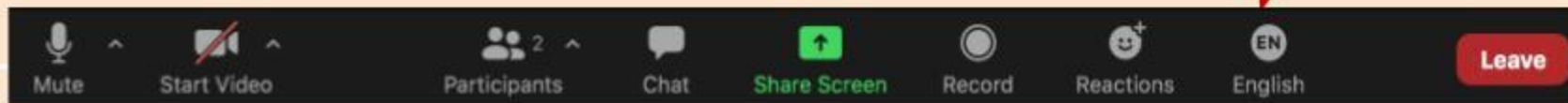

Accessing from a cell phone (or tablet)

¿Cómo me conecto desde mi celular o tableta?



1. Click MORE to find interpretation

Haz clic en "MÁS" para encontrar interpretación

2. Click language interpretation →

Haz clic en "Interpretación de idiomas". Aquí podrás elegir tu idioma.

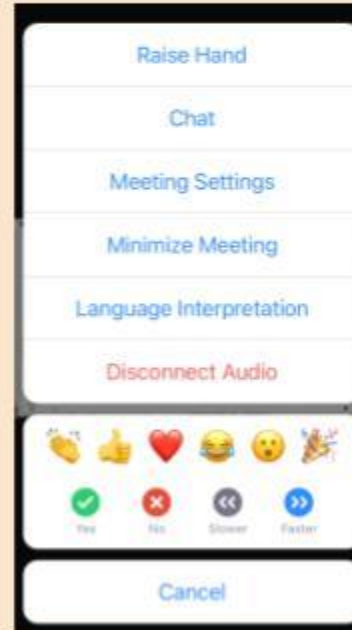

3. Click DONE and you're all set!

Después de elegir español, no olvides presionar "Listo".

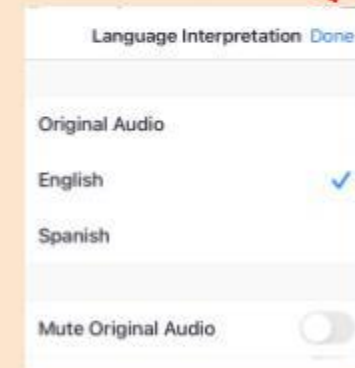

Cómo acceder a la interpretación

1

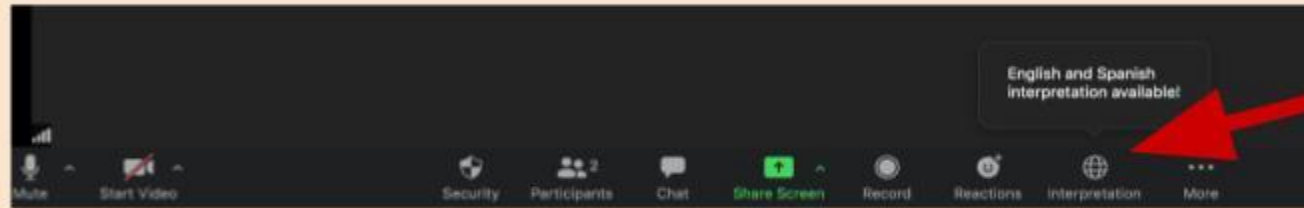

Haz click en el ícono del globo

2

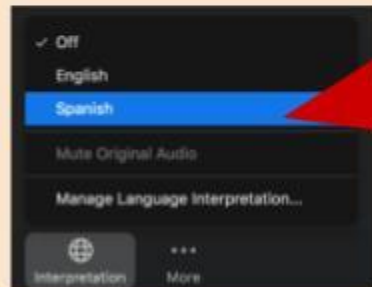

Elige tu idioma de preferencia

¡Listo!

3

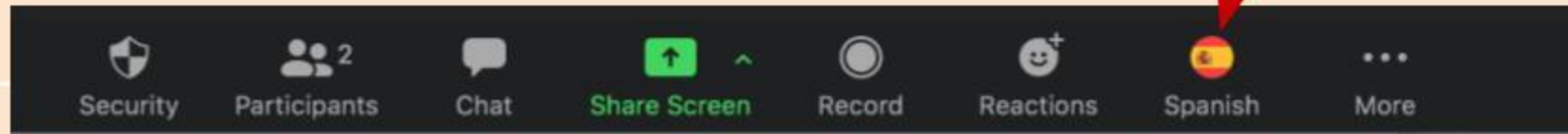

¿Cómo me conecto desde mi celular o tableta?



1. Haz clic en **MÁS** para encontrar interpretación

2. Haz clic en **interpretación de idiomas**. Podrás elegir tu idioma. →

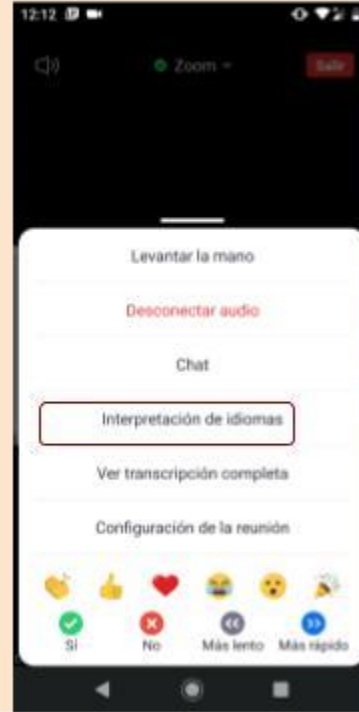

3. Después de elegir español, no olvides presionar **Listo**.



Virtual Info: Zoom Housekeeping

Información virtual a través de Zoom

- Participants can join by computer and/or phone.

Los participantes pueden acceder a través de la computadora y/o celular.

- This session is being recorded and will be posted at the conclusion.

Esta sesión está siendo grabada y se publicará al finalizar la sesión.

- Participants will stay muted through the presentation.

El micrófono de los participantes permanecerá en silencio durante la presentación.

- Questions can be shared in the comments section.

Las preguntas pueden ser compartidas en la sección de comentarios.

- “Raise hand” for sharing comments during questions session at end of presentation.

Use la opción "Raise hand" (levantar la mano) para compartir comentarios durante la sesión de preguntas al finalizar la presentación.

Agenda

Agenda

- Welcome and Introduction *Bienvenida e introducción*
- Meeting Overview: Virtual Meeting Info and Agenda
Resumen de la reunión: Información de la reunión virtual y agenda
- Project Team introduction *Introducción al equipo del proyecto*
- Park Information: History of the Park, Spring 2021 Recap, Survey Results
Información del parque: Historia del parque, Resumen de primavera 2021, Resultados de las encuestas
- Review Updated Concept Plan *Revisión del Plan Conceptual actualizado*
- Phase two plan *Plan de la Fase II*
- Opinion of cost *Opinión del costo*
- Next Steps and Updated Project timeline *Siguientes pasos y actualización de la línea del tiempo del proyecto*
- AIPP Review *Revisión de AIPP*
- Questions and Comments *Preguntas y comentarios*



Promoting the survey in the Park
Encuestas en el parque

Introductions: Meeting Team

Introducción: Equipo del proyecto



Kasey Corpus, PARD Community Engagement Specialist



Patrick Beyer, PARD Project Manager



Robert Deegan, Rialto Studio, Principal/Project Design Consultant



Keely Rizzato, Rialto Studio, Associate/Project Design Consultant



Leslie Perez, PARD Project Coordinator



Alex Irrera, AIPP Project Manager



Introductions: Primary Contact

Introducción: Contacto principal

Primary Project Contact

Parks and Recreation Department

Patrick Beyer, PLA

Project Manager

Patrick.beyer@austintexas.gov



Project information provided at

<http://www.austintexas.gov/browniepark>

Project Consultant

Rialto Studio

Robert Deegan, PLA

Principal

RIALTO STUDIO
LANDSCAPE ARCHITECTURE

AIPP Contact

Alex Irrera

Art in Public Places

Project Manager

Alex.irrera@austintexas.gov



Brief History of the Park

Breve historia del parque

- 2005 – Playground installed in small parcel.
Área de juegos instalado en una pequeña parcela.
- 2014 – Approximately 5 acres of additional parkland were acquired for a total of 7.8 acres.
Aproximadamente 5 acres de área verde fueron adquiridos para un total de 7.8 acres
- 2017- 3 community engagement meetings held to plan the future park. *3 reuniones de participación comunitaria llevadas a cabo para planear el futuro del parque*
- 2018 – [Concept Plan](#) developed with SSAU Stiphany Sowell Architecture + Urbanism.
Plan conceptual desarrollado con la firma SSAU Stiphany Sowell Architecture + Urbanism Plan.
- 2020 - PARD installed the new multipurpose field and irrigation system. *PARD instaló el nuevo campo de usos múltiples y el sistema de irrigación.*
- 2021 – PARD Begins community engagement for Phase 2 *PARD lleva a cabo participación comunitaria.*



Workshop at Gus Garcia YMCA: PARD, SSAU, and Neighborhood Residents

Spring 2021 Recap

Resumen de primavera 2021

- **Community Engagement Meeting #1, April 22nd, 2021.**
Primera reunión de participación comunitaria, 1 de abril, 2021.
- **Pop-up Visit in the Park, April 28th and May 10th 2021.**
Visita emergente al parque, 28 de abril y 10 de mayo, 2021.
- **Pop-up at Dobbie Middle School, May 13th.**
Visita emergente en Dobbie Middle School, 13 de mayo, 2021.
- **Online Survey, April 22nd to May 13th.**
Encuesta virtual, 22 de abril al 13 de mayo, 2021.



Brownie Neighborhood Park Concept Plan Implementation Phase 2 Community Survey

Resultados de las encuestas sobre la implementación del Plan Conceptual de la Fase 2 del Parque vecinal Brownie.

Project Engagement
Participación en el proyecto

VIEWS
VISTAS
389

PARTICIPANTS
PARTICIPANTES
30

RESPONSES
RESPUESTAS
440

COMMENTS
COMENTARIOS
37



April 28th, Pop-up in the park. 28 de abril, visita emergente en el parque.



May 13th, Sharing the survey at Dobbie Middle School
13 de mayo, compartiendo las encuestas en Dobbie Middle School 11

Anticipated Scope of Phase 2

Alcance anticipado de la Fase 2

- **Addition of a loop walking trail.**
Incorporación del sendero circular para caminar.
- **Addition of solar security lighting.**
Incorporación de iluminación solar para la seguridad.
- **Addition of new playground features.**
Incorporación de nuevas características en el área de juegos.
- **Addition of picnic pavilion.**
Incorporación del pabellón de picnic.
- **Addition of ADA parking spaces.**
Incorporación de espacios de estacionamiento ADA.
- **Removal of the playground.**
Eliminación del área de juegos.
- **Removal of the fence.**
Eliminación de la cerca.
- **Art in Public Places – City of Austin Program.** *Programa de la Ciudad de Austin – Arte en Espacios Públicos.*



BROWNIE NEIGHBORHOOD PARK MASTERPLAN 2018

Schematic Design Variation A

LEGEND

- ① RAIN GARDEN
- ② GRASS BERM
- ③ SPORTS COURT
- ④ PARKING (21 SPACES)
- ⑤ PICNIC AREA
- ⑥ ENTRY SIGN/ART WALL
- ⑦ COMMUNITY ORCHARD
- ⑧ WATER SPIGOT
- ⑨ EXISTING WATER FOUNTAIN
- ⑩ VEGETATED FILTER STRIP
- ⑪ MAIN LAWN/GATHERING SPACE
- ⑫ PAVILION
- ⑬ BAMBOO JUNGLE
- ⑭ FITNESS AREA
- ⑮ 5-12 YEAR PLAY AREA
- ⑯ SWING AREA
- ⑰ 2-5 YEAR PLAY AREA
- ⑱ NATURE PLAY
- ⑲ MEADOW/UNMOWED AREA
- ⑳ SOCCER FIELD 150'x240'
- ㉑ EXISTING TREES, TYP.
- ㉒ PROPOSED TREES, TYP.
- ㉓ SALVAGED BOULDERS
- ㉔ BBQ GRILLS
- ㉕ WATER FOUNTAIN
- ㉖ WALKING PATH



Schematic Design Variation B

LEGEND

- ① RAIN GARDEN
- ② OPEN LAWN
- ③ SPORTS COURT
- ④ PARKING (21 SPACES)
- ⑤ PICNIC AREA
- ⑥ ENTRY SIGN/ART WALL
- ⑦ COMMUNITY ORCHARD
- ⑧ WATER SPIGOT
- ⑨ EXISTING WATER FOUNTAIN
- ⑩ VEGETATED FILTER STRIP
- ⑪ MAIN LAWN/GATHERING SPACE
- ⑫ PAVILION
- ⑬ BAMBOO JUNGLE
- ⑭ EXERCISE EQUIPMENT
- ⑮ 5-12 YEAR PLAY AREA
- ⑯ SWING AREA
- ⑰ 2-5 YEAR PLAY AREA
- ⑱ NATURE PLAY
- ⑲ MEADOW/UNMOWED AREA
- ⑳ SOCCER FIELD 150'x240'
- ㉑ EXISTING TREES, TYP.
- ㉒ PROPOSED TREES, TYP.
- ㉓ SALVAGED BOULDERS
- ㉔ BBQ GRILLS
- ㉕ WATER FOUNTAIN
- ㉖ WALKING PATH



Survey Results: Community Gathering Area – Favor Variation A

Resultados de la encuesta: Área de reunión comunitaria – A favor de la Variación A

Which location of the community gathering area would encourage the most use of the included amenities?

¿Cuál ubicación del área de reunión comunitaria alentaría a un mayor uso de las amenidades incluidas?

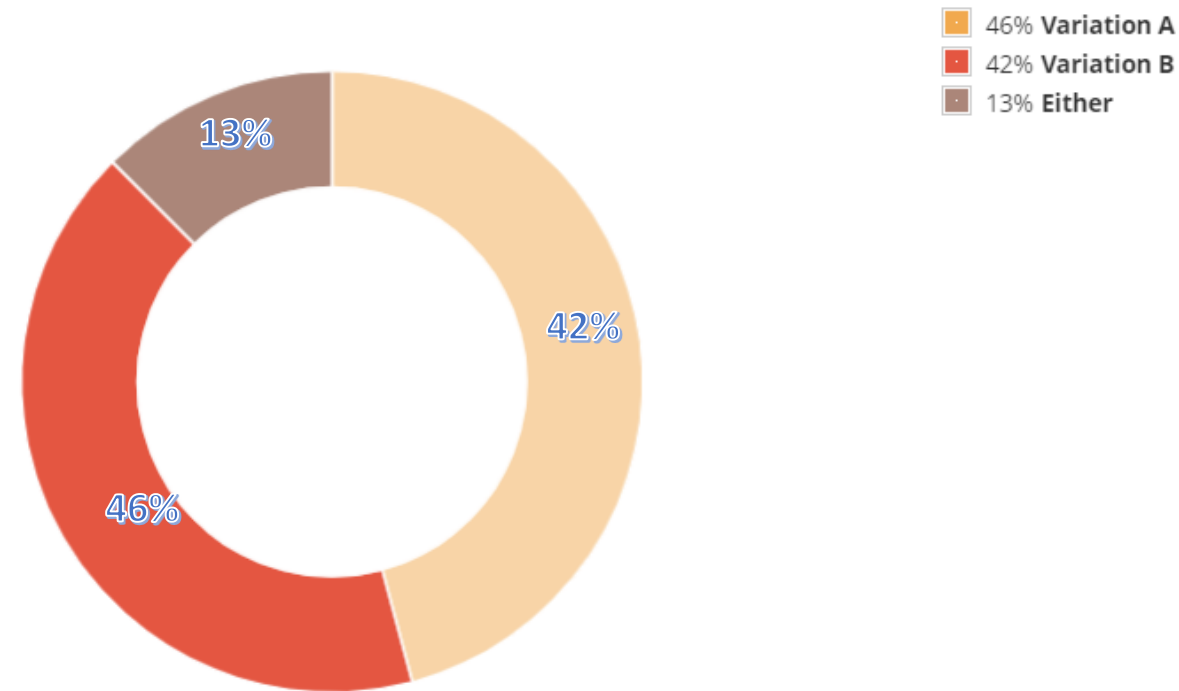

Schematic Design Variation A

LEGEND

- ① RAIN GARDEN
- ② GRASS BERM
- ③ SPORTS COURT
- ④ PARKING (21 SPACES)
- ⑤ PICNIC AREA
- ⑥ ENTRY SIGN/ART WALL
- ⑦ COMMUNITY ORCHARD
- ⑧ WATER SPIGOT
- ⑨ EXISTING WATER FOUNTAIN
- ⑩ VEGETATED FILTER STRIP
- ⑪ MAIN LAWN/GATHERING SPACE
- ⑫ PAVILION
- ⑬ BAMBOO JUNGLE
- ⑭ FITNESS AREA
- ⑮ 5-12 YEAR PLAY AREA
- ⑯ SWING AREA
- ⑰ 2-5 YEAR PLAY AREA
- ⑱ NATURE PLAY
- ⑲ MEADOW/UNMOWED AREA
- ⑳ SOCCER FIELD 150'x240'
- ㉑ EXISTING TREES, TYP.
- ㉒ PROPOSED TREES, TYP.
- ㉓ SALVAGED BOULDERS
- ㉔ BBQ GRILLS
- ㉕ WATER FOUNTAIN
- ㉖ WALKING PATH



Survey Results: Circulation, Lawn, and Activity Layout – Favor Variation B

Resultados de la encuesta: Distribución de Circulación, Pasto y Actividades – A favor de la Variación B

Which park circulation route would encourage more active use of the trail by the community?

¿Cuál ruta de circulación alentaría un uso más activo del sendero por parte de la comunidad?

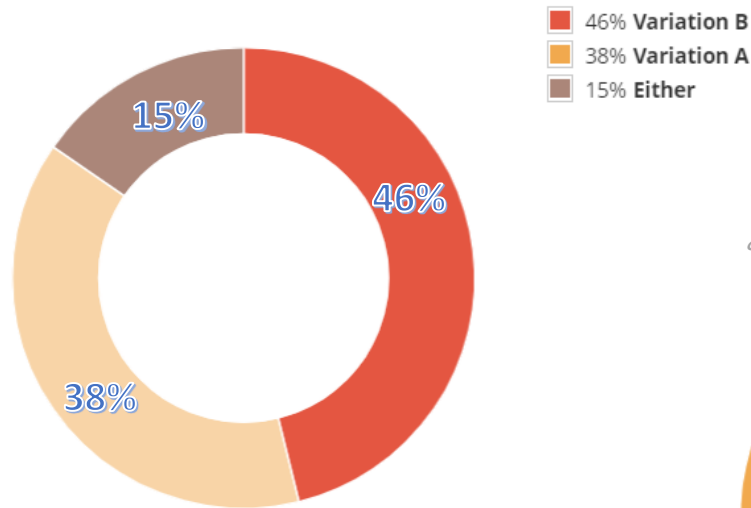

26 respondents
26 respuestas

Which flexible lawn space would be the most versatile for the needs of the neighborhood?

¿Cuál diseño flexible de pasto sería el más versátil para las necesidades del vecindario?

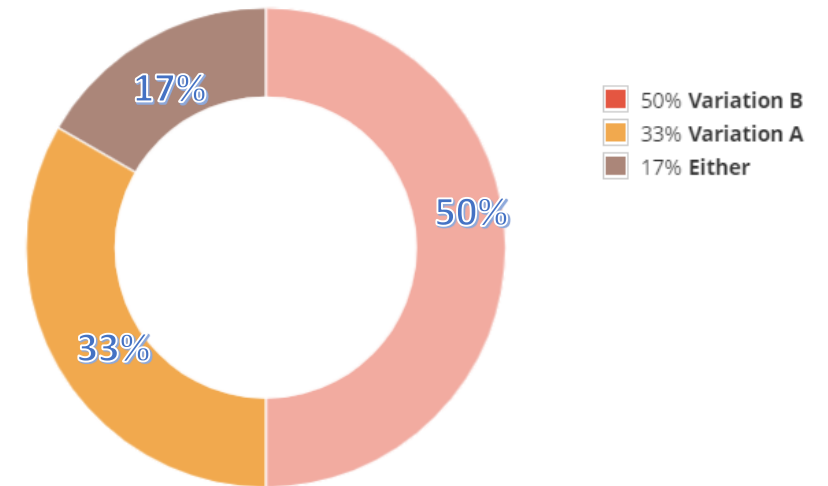

24 respondents

Which activity layout would best activate the park?

¿Cuál distribución de actividades activaría mejor el parque?

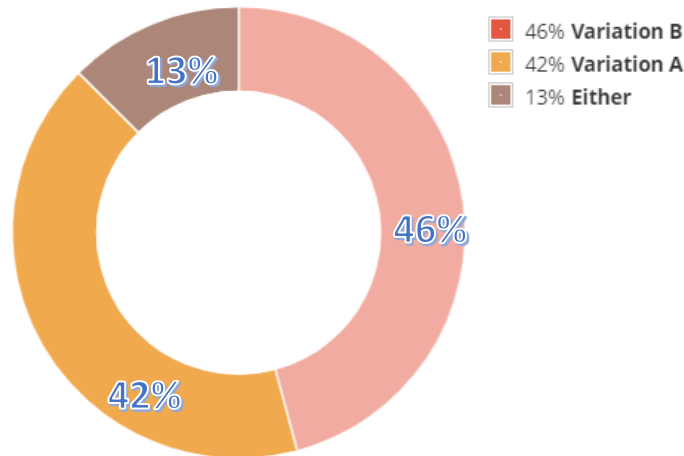

24 respondents



Schematic Design Variation B

LEGEND

- ① RAIN GARDEN
- ② OPEN LAWN
- ③ SPORTS COURT
- ④ PARKING (21 SPACES)
- ⑤ PICNIC AREA
- ⑥ ENTRY SIGN/ART WALL
- ⑦ COMMUNITY ORCHARD
- ⑧ WATER SPIGOT
- ⑨ EXISTING WATER FOUNTAIN
- ⑩ VEGETATED FILTER STRIP
- ⑪ MAIN LAWN/GATHERING SPACE
- ⑫ PAVILION
- ⑬ BAMBOO JUNGLE
- ⑭ EXERCISE EQUIPMENT
- ⑮ 5-12 YEAR PLAY AREA
- ⑯ SWING AREA
- ⑰ 2-5 YEAR PLAY AREA
- ⑱ NATURE PLAY
- ⑲ MEADOW/UNMOWED AREA
- ⑳ SOCCER FIELD 150'x240'
- ㉑ EXISTING TREES, TYP.
- ㉒ PROPOSED TREES, TYP.
- ㉓ SALVAGED BOULDERS
- ㉔ BBQ GRILLS
- ㉕ WATER FOUNTAIN
- ㉖ WALKING PATH



Survey Results: Other Priorities

Resultados de la encuesta: Otras prioridades

If additional funding is available, what amenities or features should be prioritized for the community? (select up to 3)

Si hubiera fondos adicionales, ¿qué amenidades o características deberían ser priorizadas para la comunidad? (selecciona hasta 3)

48%	Picnic areas	<i>Áreas de picnic</i>	12 ✓
48%	Tree and landscape enhancement	<i>Mejora de árboles y paisajismo</i>	12 ✓
48%	Fitness equipment	<i>Equipo de entrenamiento</i>	12 ✓
32%	Event Plaza	<i>Plaza de eventos</i>	8 ✓
28%	Sports Court	<i>Cancha</i>	7 ✓
24%	Entry/Visibility enhancement	<i>Mejoras en la entrada/visibilidad</i>	6 ✓

25 Respondents



Schematic Design Variation B / Diseño Esquemático B

LEGEND / LEYENDA

- | | |
|---|---|
| ① RAIN GARDEN
JARDIN DE COLECCION DE LLUVIA | ②③ SALVAGED BOULDERS
PIEDRAS RECUPERADAS GRANDES |
| ② OPEN LAWN
CÉSPED | ②④ BBQ GRILLS
PARRILLAS |
| ③ SPORTS COURT
CANCHA MULTI-DEPORTIVA | ②⑤ WATER FOUNTAIN
FUENTE DE AGUA |
| ④ PARKING (16 SPACES)
ESTACIONAMIENTO (16 ESPACIOS) | ②⑥ WALKING PATH
CAMINO |
| ⑤ PICNIC AREA
AREA DE PICNIC | |
| ⑥ ENTRY SIGN
LETREO DE ENTRADA | |
| ⑦ COMMUNITY ORCHARD
HUERTA PARA LA COMUNIDAD | |
| ⑧ WATER SPIGOT
GRIFO DE AGUA | |
| ⑨ EXISTING WATER FOUNTAIN
FUENTE DE AGUA EXISTENTE | |
| ⑩ VEGETATED FILTER STRIP
AREA DE FILTRACION CON VEGETACION | |
| ⑪ MAIN LAWN/GATHERING SPACE
CESPED PRINCIPAL/AREA DE REUNION | |
| ⑫ PAVILION
PABELLON | |
| ⑬ BAMBOO JUNGLE
JUNGLA DE BAMBU | |
| ⑭ EXERCISE EQUIPMENT
AREA DE EJERCICIO | |
| ⑮ 5-12 YEAR PLAY AREA
5-12 AÑOS, AREA DE RECREO | |
| ⑯ SWING AREA
COLUMPIOS | |
| ⑰ 2-5 YEAR PLAY AREA
2-5 AÑOS, AREA DE RECREO | |
| ⑱ NATURE PLAY
AREA DE JUEGOS NATURAL | |
| ⑲ MEADOW/UNMOWED AREA
PRADO NATURAL | |
| ⑳ SOCCER FIELD 150'x240'
CANCHA DE FUTBOL 150'x240' | |
| ㉑ EXISTING TREES, TYP.
ARBOL EXISTENTE | |
| ㉒ PROPOSED TREES, TYP.
ARBOL PROPUESTO | |



Schematic Design Update / Diseño Esquemático Actualizado

LEGEND / LEYENDA

- | | |
|---|---|
| ① RAIN GARDEN
JARDIN DE COLECCION DE LLUVIA | ②③ SALVAGED BOULDERS
PIEDRAS RECUPERADAS GRANDES |
| ② OPEN LAWN
CÉSPED | ②④ BBQ GRILLS
PARRILLAS |
| ③ SPORTS COURT
CANCHA MULTI-DEPORTIVA | ②⑤ WATER FOUNTAIN
FUENTE DE AGUA |
| ④ PARKING (16 SPACES)
ESTACIONAMIENTO (16 ESPACIOS) | ②⑥ WALKING PATH
CAMINO |
| ⑤ PICNIC AREA
AREA DE PICNIC | |
| ⑥ ENTRY SIGN
LETRERO DE ENTRADA | |
| ⑦ COMMUNITY ORCHARD
HUERTA PARA LA COMUNIDAD | |
| ⑧ WATER SPIGOT
GRIFO DE AGUA | |
| ⑨ EXISTING WATER FOUNTAIN
FUENTE DE AGUA EXISTENTE | |
| ⑩ VEGETATED FILTER STRIP
AREA DE FILTRACION CON VEGETACION | |
| ⑪ MAIN LAWN/GATHERING SPACE
CÉSPED PRINCIPAL/AREA DE REUNION | |
| ⑫ PAVILION
PABELLON | |
| ⑬ BAMBOO JUNGLE
JUNGLA DE BAMBU | |
| ⑭ EXERCISE EQUIPMENT
AREA DE EJERCICIO | |
| ⑮ 5-12 YEAR PLAY AREA
5-12 AÑOS, AREA DE RECREO | |
| ⑯ SWING AREA
COLUMPIOS | |
| ⑰ 2-5 YEAR PLAY AREA
2-5 AÑOS, AREA DE RECREO | |
| ⑱ NATURE PLAY
AREA DE JUEGOS NATURAL | |
| ⑲ MEADOW/UNMOWED AREA
PRADO NATURAL | |
| ⑳ SOCCER FIELD 150'x240'
CANCHA DE FUTBOL 150'x240' | |
| ㉑ EXISTING TREES, TYP.
ARBOL EXISTENTE | |
| ㉒ PROPOSED TREES, TYP.
ARBOL PROPUESTO | |



Site Cross Sections / Secciones del Sitio

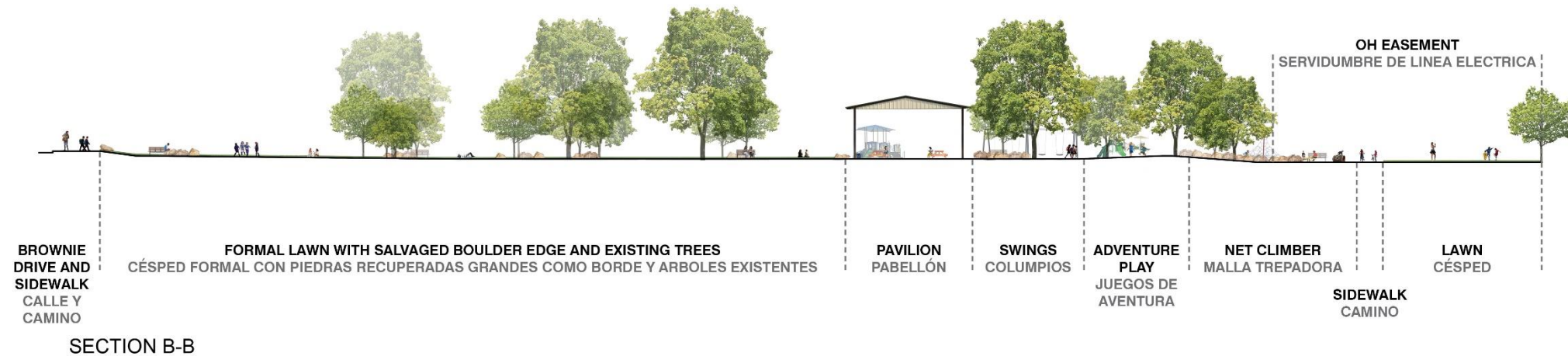

Anticipated Scope – Phase 2 / Extensión Anticipado - Fase 2

LEGEND / LEYENDA

- | | |
|---|---|
| ① RAIN GARDEN
JARDIN DE COLECCION DE LLUVIA | ②③ SALVAGED BOULDERS
PIEDRAS RECUPERADAS GRANDES |
| ② OPEN LAWN
CÉSPED | ②④ BBQ GRILLS
PARRILLAS |
| ③ SPORTS COURT
CANCHA MULTI-DEPORTIVA | ②⑤ WATER FOUNTAIN
FUENTE DE AGUA |
| ④ PARKING (16 SPACES)
ESTACIONAMIENTO (16 ESPACIOS) | ②⑥ WALKING PATH
CAMINO |
| ⑤ PICNIC AREA
AREA DE PICNIC | |
| ⑥ ENTRY SIGN
LETRERO DE ENTRADA | |
| ⑦ COMMUNITY ORCHARD
HUERTA PARA LA COMUNIDAD | |
| ⑧ WATER SPIGOT
GRIFO DE AGUA | |
| ⑨ EXISTING WATER FOUNTAIN
FUENTE DE AGUA EXISTENTE | |
| ⑩ VEGETATED FILTER STRIP
AREA DE FILTRACION CON VEGETACION | |
| ⑪ MAIN LAWN/GATHERING SPACE
CÉSPED PRINCIPAL/AREA DE REUNION | |
| ⑫ PAVILION
PABELLON | |
| ⑬ BAMBOO JUNGLE
JUNGLA DE BAMBU | |
| ⑭ EXERCISE EQUIPMENT
AREA DE EJERCICIO | |
| ⑮ 5-12 YEAR PLAY AREA
5-12 AÑOS, AREA DE RECREO | |
| ⑯ SWING AREA
COLUMPIOS | |
| ⑰ 2-5 YEAR PLAY AREA
2-5 AÑOS, AREA DE RECREO | |
| ⑱ NATURE PLAY
AREA DE JUEGOS NATURAL | |
| ⑲ MEADOW/UNMOWED AREA
PRADO NATURAL | |
| ⑳ SOCCER FIELD 150'x240'
CANCHA DE FUTBOL 150'x240' | |
| ㉑ EXISTING TREES, TYP.
ARBOL EXISTENTE | |
| ㉒ PROPOSED TREES, TYP.
ARBOL PROPUESTO | |

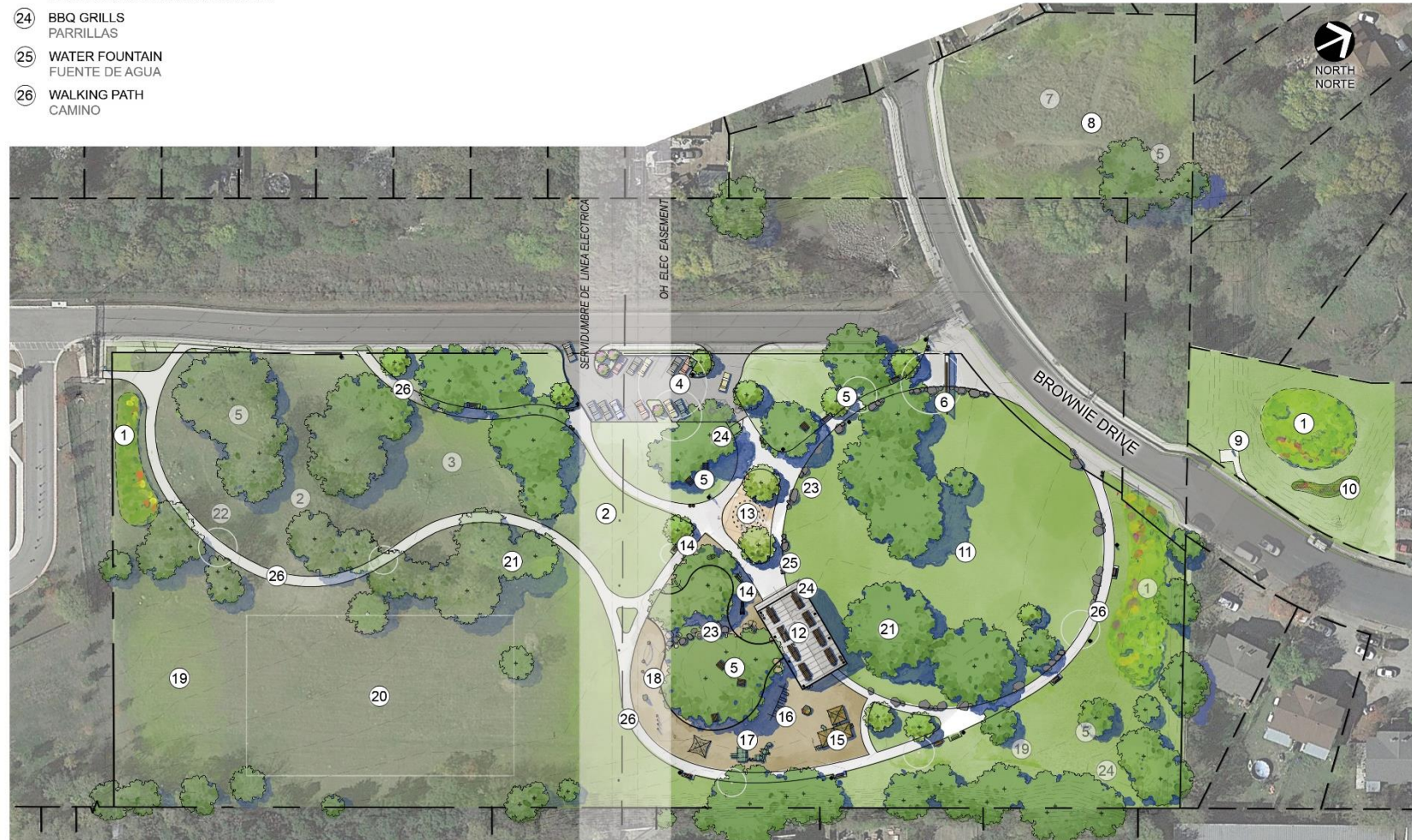

Anticipated Cost – Phase 2 / Costo Anticipado - Fase 2

①	GENERAL SITEWORK TRABAJO DE SITIO GENERAL	\$212,080.00
②	PARKING LOT ESTACIONAMIENTO	\$55,363.00
③	LOOP TRAIL, LAWN, & PLAZA CAMINO, CÉSPED Y PLAZA	\$543,340.00
④	PLAYGROUND AREA DE RECREO	\$272,976.00
⑤	FITNESS AREA DE EJERCICIO	\$29,920.00
⑥	PAVILION PABELLON	\$ 150,000.00
APPROXIMATE TOTAL TOTAL APROXIMADO		\$1,263,679.00

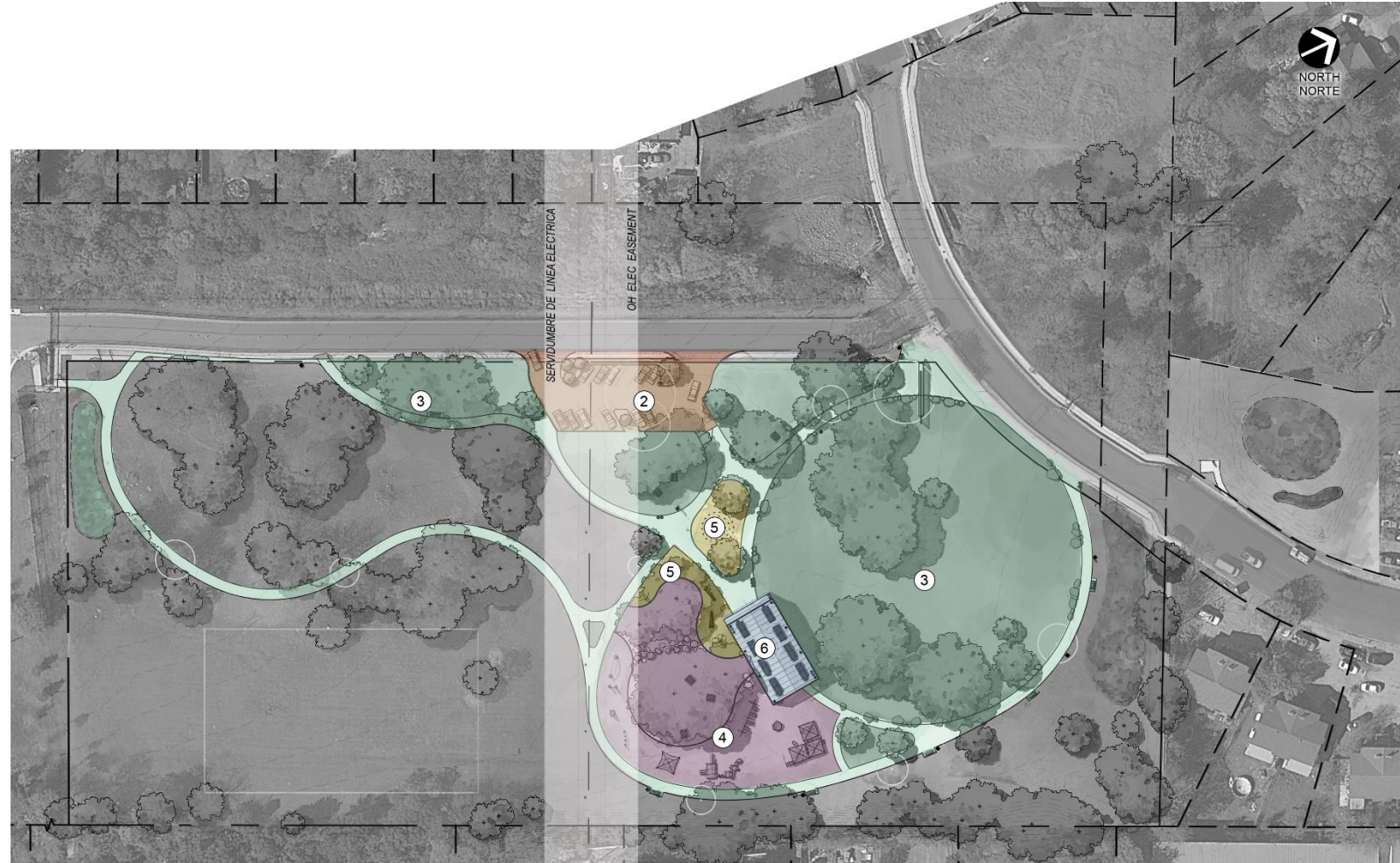

Next Steps and updated Project Timeline

Siguientes pasos y línea de tiempo actualizada

Design *Diseño*



Permitting and Construction *Permisos y construcción*



Anticipated Park Opening – Spring 2023

Apertura anticipada del parque – Primavera 2023



Survey Results: Art in Public Places

Resultados de la encuesta: Arte en espacios públicos

We seek an artist to create artwork that will:

Buscamos a un artista para crear obras de arte que:

- Embody the diversity and unity of the community *Demuestre la diversidad y unidad de la comunidad*
- Contribute to the park as a calm and peaceful oasis *Contribuya al parque como un oasis de paz y tranquilidad.*
- Vibrantly encourage imagination and play *Fomente la imaginación vibrante y el juego.*
- Be easily maintained and vandal-resistant in an exterior environment; and *Sea fácil de mantener y resistente al vandalismo en un entorno exterior; y*
- Contribute to the depth/breadth of the City of Austin's public art collection *Contribuya a la profundidad/amplitud de la colección de arte público de la Ciudad de Austin.*



Questions & Comments



Project Contact
Patrick Beyer, PLA
Patrick.beyer@austintexas.gov