

# BEVERLY S SHEFFIELD NORTHWEST DISTRICT PARK AQUATIC FACILITY

Community Meeting #1  
June 28, 2022

# Virtual Info: Zoom Housekeeping



Participants can join by computer and/or phone

*Participantes pueden unirse por computadora y/o por teléfono*



This session is being recorded and will be posted at the conclusion.

*Esta sesión está siendo grabada y se publicará al final*



Participants will stay muted through presentation.

*Los participantes permanecerán en silencio durante la presentación*



Comments and questions can be shared throughout the meeting in the chat.

*Las preguntas se pueden compartir durante la reunión en el chat*



We will have open Q&A time at the end.

*Al final de la presentación, habrá espacio para preguntas y respuestas*



“Raise hand” for sharing comments during open session

*Utilice la opción de “Levantar la mano” para compartir comentarios durante la sesión*



# Virtual Info: Zoom Housekeeping

- Please hold questions until after the presentation

*Esta sesión está siendo grabada y se publicará después de la presentación*

- Following the presentation, the zoom moderator will facilitate questions from zoom and from those in person at Northwest Recreation Center

*Después de la presentación, el moderador de Zoom facilitará las preguntas de Zoom y de las personas presentes en el Centro Recreativo del Noroeste.*





# Meeting Agenda

## *Agenda de la Reunión*

- **Dam and Wastewater Pipeline Update (pause for questions)**  
*Actualización del Proyecto de la Presa y Tubería de Aguas residuales (pausa para preguntas)*
- **Beverly S. Sheffield Northwest District Pool Project**  
*Proyecto de la Piscina del Distrito Noroeste Beverly S. Sheffield*
- **Art in Public Places**  
*Arte en Espacios Públicos*
- **Questions and Answers**  
*Preguntas y respuestas*



# Dam and Wastewater Pipeline Update



**Dam Safety and Maintenance Improvements**

*Mejoras en la seguridad y el mantenimiento de la presa*



**Wastewater Pipeline Renewal**

*Renovación de ductos de aguas residuales*



**100-Year City of Austin Floodplain**

*100 años terrenos inundables de la ciudad de Austin*



# Dam and Wastewater Pipeline Update\*

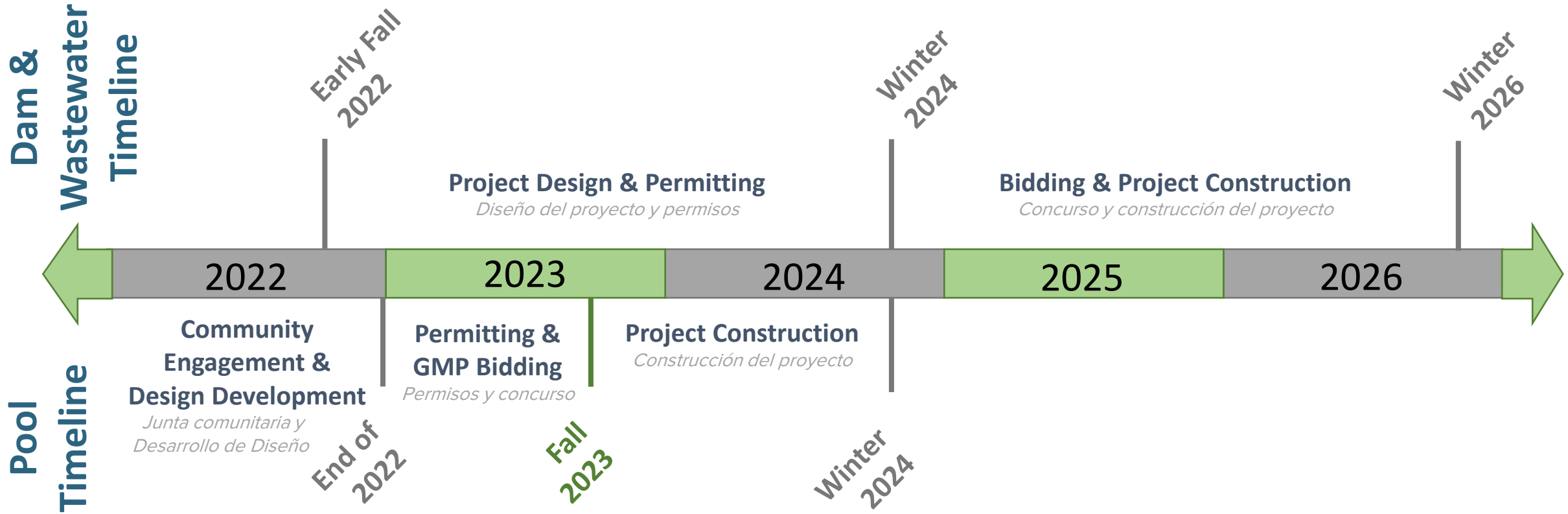

\* This is an estimated timeline that is based on the current phase

\* Esta es una línea del tiempo estimada, basada en la fase actual

# Questions?

- Pausing for questions about the Dam and Wastewater Pipeline Project

*Pausa para preguntas sobre el Proyecto de la Presa y Tubería de Aguas residuales*

- Email [Annabell.Ulary@austintexas.gov](mailto:Annabell.Ulary@austintexas.gov)

# Northwest Pool Project: Meeting the Team

*Introducción: Equipo del proyecto*



Aylin Ortiz, PARD Community Engagement Specialist



Patrick Beyer, PARD Project Manager and Landscape Architect



Sara Waisanen, ECM International, Project Manager



Zach Munoz, Marmon Mok Architecture, Project Design Consultant



Greg Houston, Marmon Mok Architecture, Project Design Consultant



Marjorie Flanagan, AIPP Project Manager/Acting Program Manager



# Purpose of this Meeting

*El propósito de esta reunión*

## 1. Review the project scope

*Revisar el alcance del proyecto*

## 2. Review survey results

*Revisar los resultados de la encuesta*

## 3. Explain current pool conditions

*Explicar las condiciones actuales de la piscina*

## 4. Present initial pool concepts

*Presentar los primeros diseños conceptuales para la piscina*

## 5. Listen to community input on these pool plan concepts

*Escuchar las aportaciones de la comunidad sobre los diseños conceptuales de la piscina*



# Northwest Pool: History

Northwest Pool was originally constructed in 1956

*La Piscina Northwest fue originalmente construida en 1956*

The area surrounding the pool was lowered in the 1980s with the original dam project

*El área que rodea a la piscina se redujo en la década de 1980 con el proyecto original de la presa.*

In 2001 the Park and Pool were renamed for the beloved PARD director, Beverly Sheffield

*En 2001, el parque y la piscina recibieron el nombre de la querida directora de PARD, Beverly Sheffield*

2021, PARD adopted a Vision Plan for Beverly S Sheffield Northwest District Park

*2021, PARD adoptó un Plan de Visión para el Parque del Distrito Noroeste, Beverly S Sheffield.*



Photo courtesy of Austin History Center, Austin Public Library

# Northwest Pool: Project Vision

## Pool Recommendations

*Recomendaciones para la piscina*

- Upgrade the pool to serve as a Regional 50-meter Aquatic Center  
*Actualizar la piscina para que sirva como Centro Acuático Regional de 50 metros*
- Replace the main pool tank, but maintain its general configuration *Reemplazar el tanque principal de la piscina*
- Add a slide, splash pad, or other fun activities *Agregar un tobogán, área de salpicaduras u otras actividades*
- Replace the pool deck and filtration system *Reemplazar la cubierta de la piscina y el sistema de filtración*

## Site Recommendations

*Recomendaciones para el sitio*

- Provide new utility connections *Proveer nuevas conexiones de servicios públicos*
- Install stormwater system *Instalar sistema de recolección de agua de lluvia*

## Building Recommendations

*Recomendaciones para el edificio*

- Renovation of existing bathhouse – restore and preserve *Renovación de la casa de baños*
- Renovation of Men’s and Women’s restroom – finishes and fixtures *Renovación de los baños*
- Construction of new family restrooms *Construcción de nuevos baños para familias*

# Northwest Pool: Timeline\*

Línea del tiempo de la Piscina Northwest

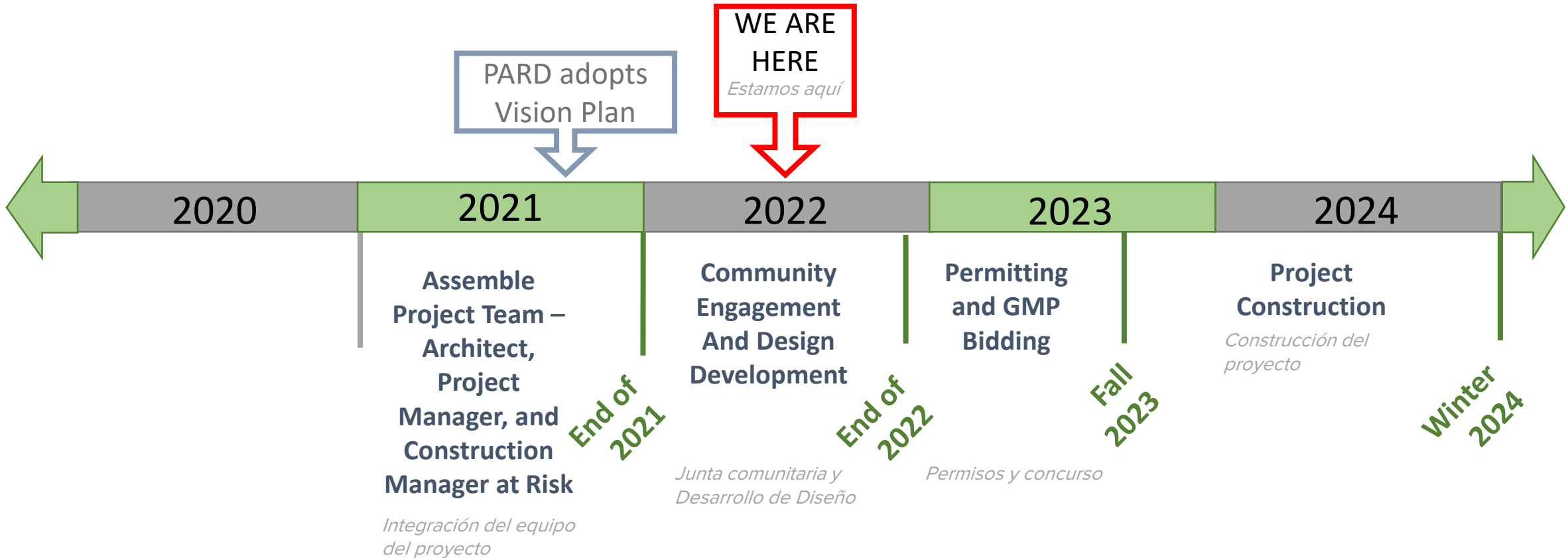

\* This is an estimated timeline that is based on the current phase

*\* Esta es una línea del tiempo estimada, basada en la fase actual*

# Northwest Pool: Project Budget

Total Project Cost estimated at \$12,200,000.00

*Costo estimado del proyecto*

Construction Costs are rising in Austin due to:

*Costos de construcción en Austin están aumentando debido a:*

- Supply chain slow downs *Desaceleración de cadenas de suministro*
- Labor Shortages *Escasez de mano de obra*
- Pandemic *Pandemia*
- High demand *Alta demanda*
- Inflation *Inflación*

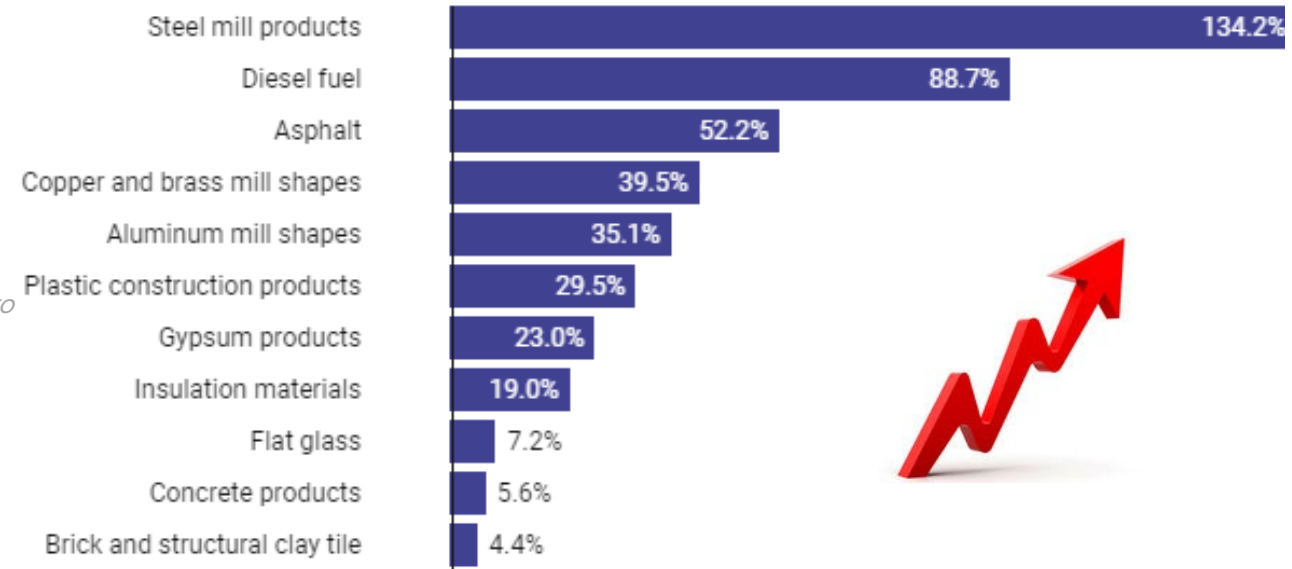

Chart: Julie Strupp | Construction Dive Source: BLS

# Northwest Pool: SITES at Northwest

- SITES uses comprehensive rating system designed to distinguish sustainable landscapes, measure their performance and elevate environmental benefit

*SITES utiliza un sistema comprensivo de calificaciones diseñado para distinguir paisajes sustentables, medir su desempeño y elevar el beneficio ambiental*

- SITES is used to innovative sustainable design. *SITES es utilizado para innovar el diseño sustentable*

- Native vegetation *Vegetación nativa*
- Use of sustainable materials *Uso de material sustentable*
- Water collection systems *Sistemas de colección de agua*
- Reduction of pavement *Reducción de pavimento*



# Purpose of this Meeting

*El propósito de esta reunión*

- ✓ **1. Review the project scope**  
*Revisar el alcance del proyecto*
- 2. Review survey results**  
*Revisar los resultados de la encuesta*
- 3. Explain current pool conditions**  
*Explicar las condiciones actuales de la piscina*
- 4. Present initial pool concepts**  
*Presentar los primeros diseños conceptuales para la piscina*
- 5. Listen to community input on these pool plan concepts**  
*Escuchar las aportaciones de la comunidad sobre los diseños conceptuales de la piscina*



# Northwest Pool: Community Preferences

## Survey Participation *Participación en la encuesta*

### Project Engagement

VIEWS	PARTICIPANTS	RESPONSES	COMMENTS
1,265	600	11,300	783
<i>VISTAS</i>	<i>PARTICIPANTES</i>	<i>RESPUESTAS</i>	<i>COMENTARIOS</i>



When thinking about the future Northwest Neighborhood Pool, how important are the following aspects in the pool?

*Al pensar en el proyecto de la piscina, ¿qué tan importantes son los siguientes aspectos?*

1. Shade at the pool *Sombra en la piscina*

2. Swimming for Exercise *Nadar para hacer ejercicio*

3. Connection to the Neighborhood *Conexión a la vecindad*

		Not Important	Important	Very Important
Swimming for exercise	<i>Nadar como ejercicio físico</i>	9%	34%	56%
		Not Important	Important	Very Important
Playing in the pool	<i>Jugar en la piscina</i>	12%	33%	55%
		Not Important	Important	Very Important
Relaxing in or near the pool	<i>Relajarse en la piscina o cerca de la piscina</i>	16%	46%	38%
		Not Important	Important	Very Important
Shade at the pool	<i>Sombra en la piscina</i>	4%	38%	58%
		Not Important	Important	Very Important
Historical significance of the pool	<i>Significado histórico de la piscina</i>	42%	35%	22%
		Not Important	Important	Very Important
Environmental stewardship	<i>Cuidado del medio ambiente</i>	8%	49%	43%
		Not Important	Important	Very Important
Pool's connection to neighborhood and surrounding community	<i>Conexión entre el vecindario/comunidad y la piscina</i>	9%	36%	55%
		Not Important	Important	Very Important
Swimming in a modern pool	<i>Nadar en una piscina moderna</i>	34%	38%	27%
		Not Important	Important	Very Important



# Northwest Pool: Community Preferences



87%	A. Recreational free swim <i>Nado recreativo</i>	Rank: 1.93	386 ✓
82%	B. Lap swimming <i>Clases de natación</i>	Rank: 2.44	365 ✓
33%	Other <i>Otro</i>	Rank: 2.61	147 ✓
71%	D. Swim lessons <i>Clases de natación</i>	Rank: 3.10	316 ✓
71%	C. Water exercise <i>Ejercicios en el agua</i>	Rank: 3.58	317 ✓
64%	E. Lifeguard training <i>Entrenamiento de salvavidas</i>	Rank: 4.32	285 ✓

445 Respondents

Rank the pool activities you would like to see incorporated into the new Northwest pool design?

*Clasifica las actividades que te gustaría ver incorporadas en el diseño de la piscina*

1. Recreational free swim

*Nado recreativo*

2. Lap swimming

*Clases de natación*

3. Other: Waterpolo

*Otro: Waterpolo*

# Northwest Pool: Community Preferences

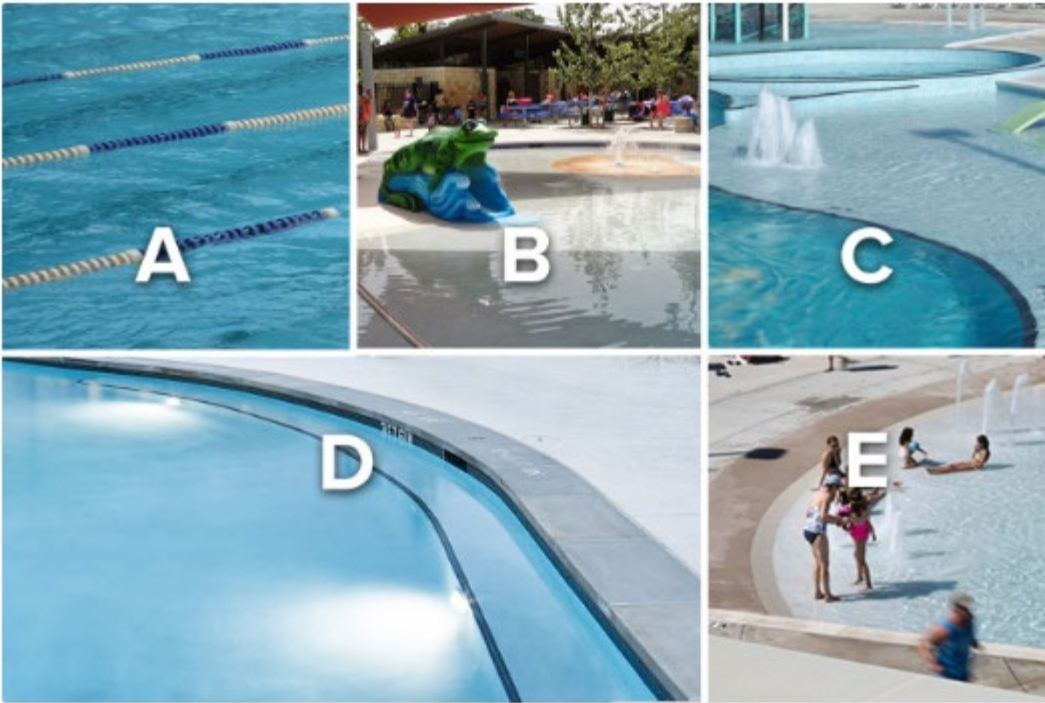

Rank the pool amenities that you would like to see incorporated into the new Northwest pool design

Clasifica las amenidades que te gustaría ver incorporadas en el diseño de la piscina



86%	A. Lane lines	<i>Carriles de nado</i>	Rank: 2.47	362 ✓
27%	Other	<i>Otros</i>	Rank: 3.12	113 ✓
71%	B. Play features	<i>Elementos de juego</i>	Rank: 3.43	300 ✓
68%	D. Water bench	<i>Bancas para el agua</i>	Rank: 3.44	286 ✓
73%	F. Diving board	<i>Trampolín</i>	Rank: 3.53	308 ✓
68%	C. Water shelf	<i>Plataforma en el agua</i>	Rank: 3.56	285 ✓
66%	E. Zero entry	<i>Entrada de profundidad cero</i>	Rank: 3.69	278 ✓

- Lane Lines *Carriles de nado*
- Other: Waterpolo *Otro: Waterpolo*
- Play features *Elementos de juego*

# Northwest Pool: Community Preferences

In one or two words, how would you describe the Northwest Community?

*En una o dos palabras, ¿cómo describirías la comunidad de Northwest?*

Family Oriented - 122

*Orientada a la familia*

Waterpolo & Diving - 75

*Waterpolo y clavados*

Athletic / Active - 42

*Activa y atlética*

In one or two words, how would you describe the Northwest District Pool?

*En una o dos palabras, ¿cómo describirías la Piscina Northwest?*

Historic/important/treasure - 60

*Histórica/ Importante / Tesoro*

Family Fun -25

*Familia, divertida*

# Northwest Pool: Community Preferences

Write in comments:

*Escribe en comentarios:*

Request for Waterpolo – 33 comments

Reconsider the length of the swim season – 18 comments

Pool is great as-is just rebuild and update it – 17 comments

Keep Lap Lanes the same distance – 16 comments

- *Solicitudes para incluir Waterpolo – 33 comentarios*
- *Reconsiderar la duración de la temporada de nado*
- *Piscina está bien, solo es necesario actualizarla*
- *Mantener la misma distancia de los carriles de nado*



*Waterpolo – Six-foot depth needed*



*Namlhun Jachung PZ '24 participates in a passing drill at practice. (Abbey Liao • The Student Life)*

# Purpose of this Meeting

*Propósitos de esta reunión*

- ✓ **1. Review the project scope**  
*Revisar el alcance del proyecto*
- ✓ **2. Review survey results**  
*Revisar los resultados de la encuesta*
- 3. Explain current pool conditions**  
*Explicar las condiciones actuales de la piscina*
- 4. Present initial pool concepts**  
*Presentar los primeros diseños conceptuales para la piscina*
- 5. Listen to community input on these pool plan concepts**  
*Escuchar las aportaciones de la comunidad sobre los diseños conceptuales de la piscina*



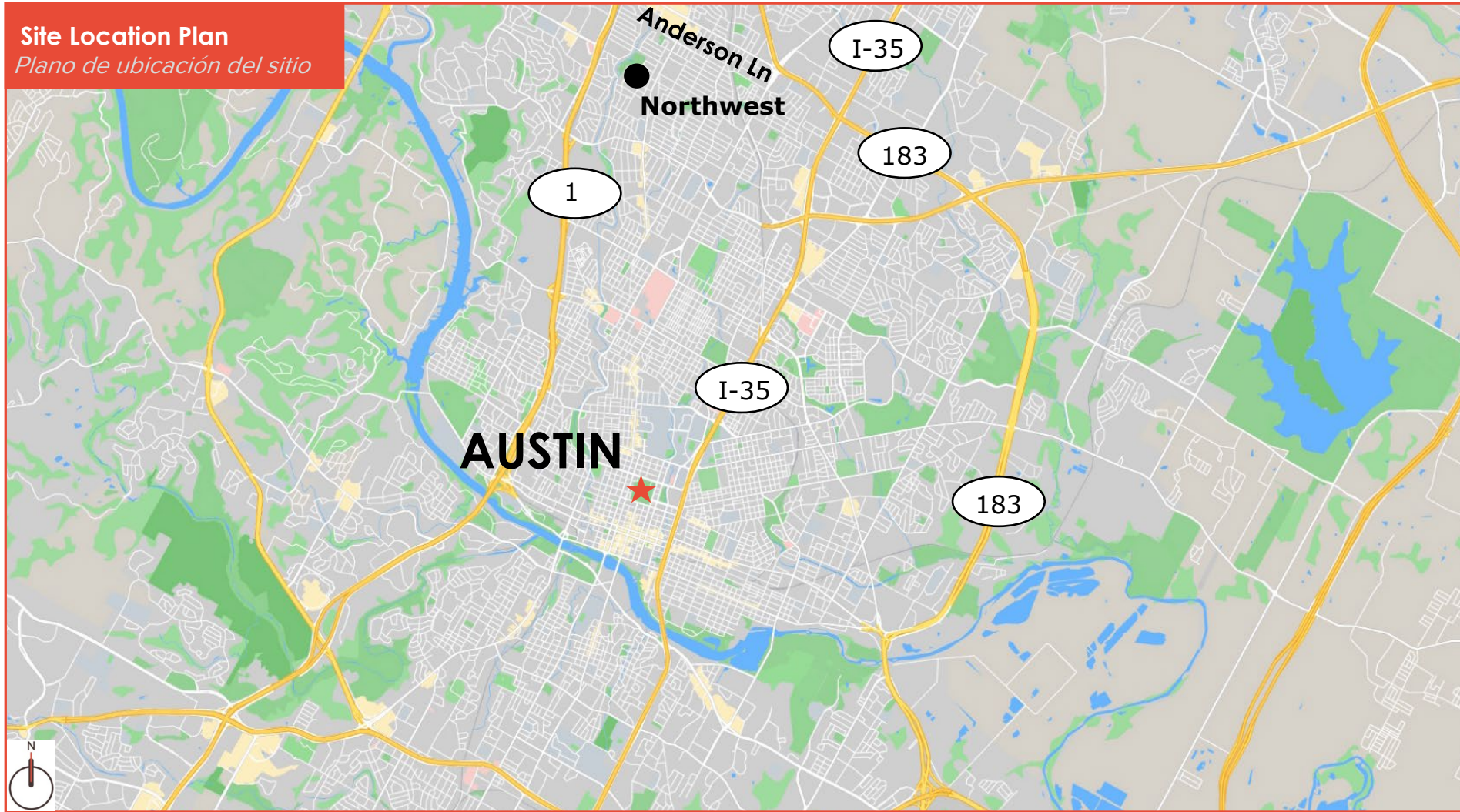

Great Northern Dog Park



Burnet Road



Allandale Neighborhood



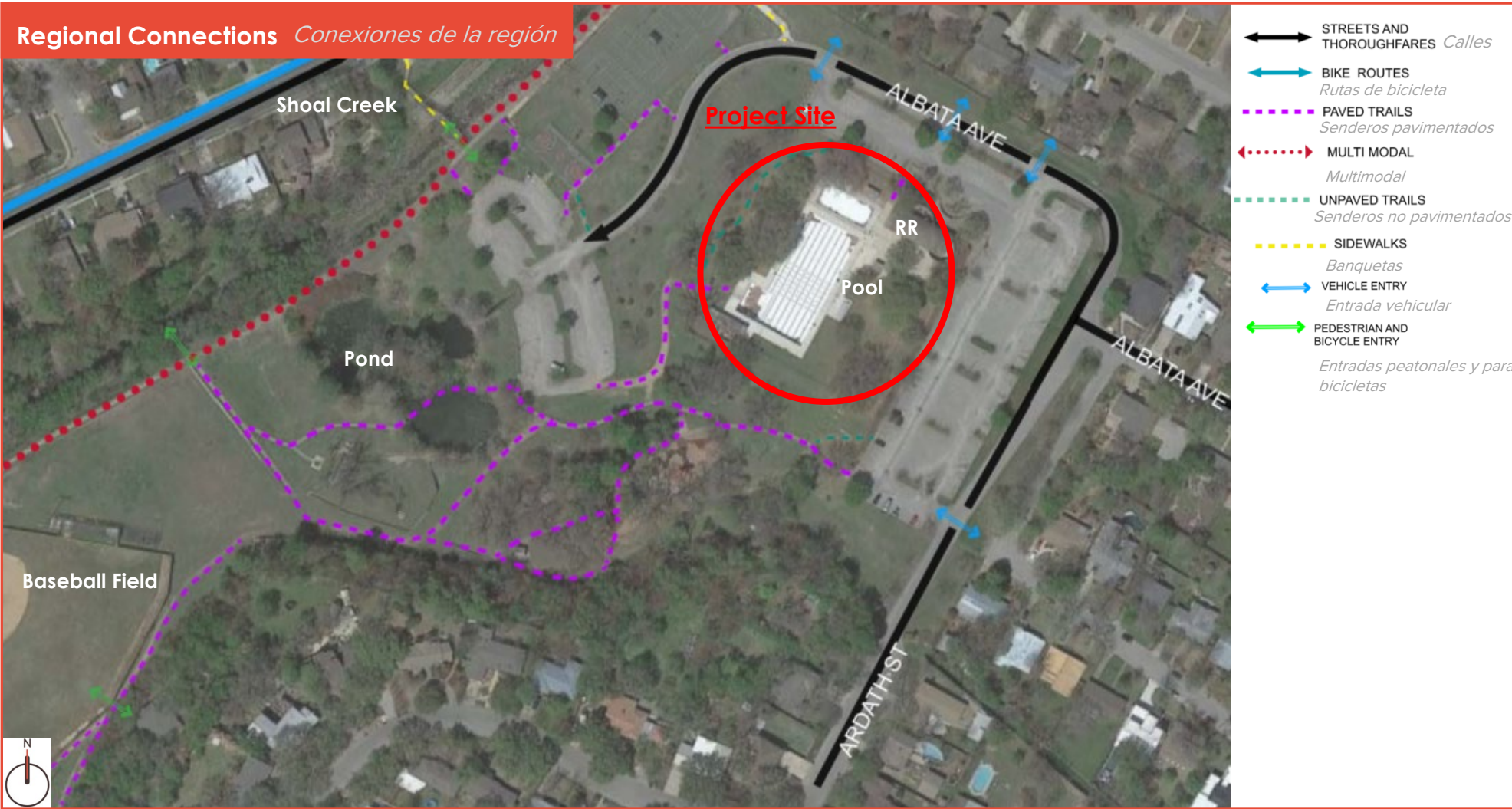

Shoal Creek



Northwest Pond



Northwest Baseball Field



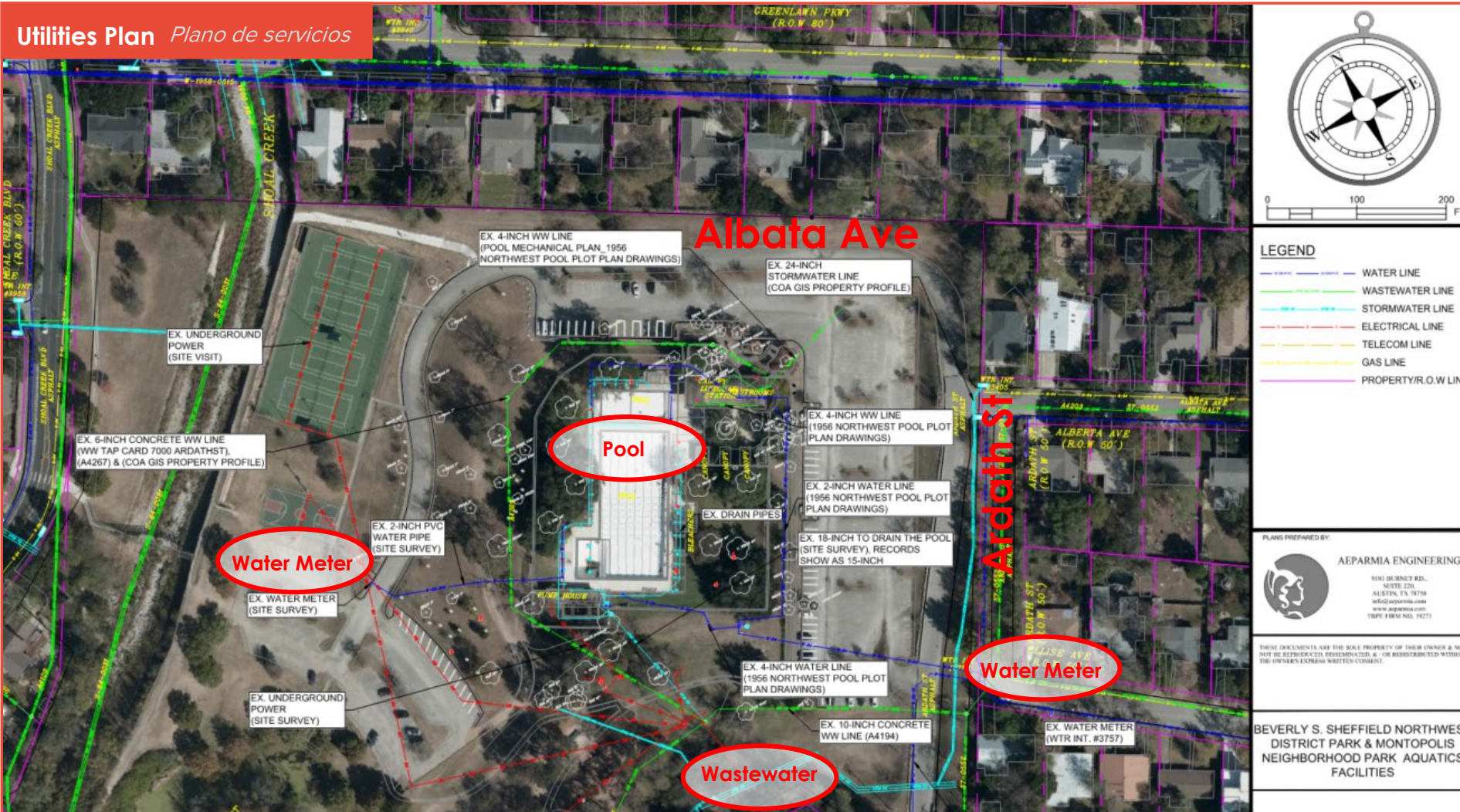

- Existing Utilities**  
*Servicios existentes*
- Water:** *Agua*  
 One meter at Ardath Street and one west of site serve the pool, restroom, and irrigation.  
*Un medidor en la calle Ardath y otro al oeste del sitio. Sirven a la piscina, baños y sistema de riego.*
  - Wastewater:** *Aguas residuales*  
 Main line runs along west edge of site.  
*Línea principal al oeste del sitio.*
  - Stormwater (Drainage):** *Aguas de lluvia (Drenaje)*  
 Single line serves the site at south.  
*Única línea al sur que alimenta al sitio.*
  - Power:** *Electricidad*  
 Existing underground.  
*Existente subterráneo*
  - Gas:**  
 None at pool area.  
*Ninguno en el área de la piscina.*
  - Telecommunication:**  
 No records available.  
*No hay registros disponibles.*



Existing Pool - Aerial *Alberca existente – Vista aérea*



**Features**

*Servicios existentes*

- **Aquatics Pool Type:** *Tipo de piscina*  
Regional pool *Piscina regional*
- **Length:** *Longitud*  
50 meters *50 metros*  
(25-yard lap lanes)  
*Carriles de 25 yardas*
- **Depth (min – max):** *Profundidad*  
3'-0" – 15'-0"
- **Lap Swimming:** *Carriles de nado*  
8 lanes at 50 meters  
7 lanes at 25 yards  
*8 carriles a 50 m, 7 carriles a 25 yards*
- **Support Facilities:** *Instalaciones de apoyo*  
Four restrooms  
Shade structures  
Lifeguard station  
Mechanical room  
*4 baños, estructura para sombra, estación para salvavidas, cuarto mecánico*
- **Full Perimeter Deck:**  
10,512 SF  
*Perímetro de la cubierta; 10,512 ft2*



**Concrete Shell** *Cubierta de concreto*



**Concrete Shell** *Cubierta de concreto*



**Concrete Deck** *Cubierta de concreto*



**Diving Well** *Área de clavados*



**Kiddie Pool** *Piscina para niños*



**Filtration System** *Sistema de filtración*

**Condition Assessment**  
*Evaluación de las condiciones*

- **Concrete Shell:** *Cubierta de concreto*  
Leaks.  
Spalling concrete.  
Structurally sound.  
*Presenta fugas y grietas.  
Estructura en buen estado*
- **Concrete Deck:** *Cubierta de concreto*  
Presents steep slopes  
and tripping hazards.  
*Presenta inclinaciones pronunciadas y  
peligros de tropiezo*
- **Filtration System:** *Sistema de filtración*  
Open top gravity fed  
sand filter system, obsolete.  
*Cubierta abierta, filtro de arena  
alimentado por gravedad. Obsoleto.*
- **Pool Drains:** *Dren de piscina*  
Not code compliant.  
*No cumple con los códigos*
- **Diving Well:** *Área de clavados*  
Not code complaint.  
*No cumple con los códigos*
- **Accessible Entrance:**  
Existing lifts.  
*Entrada accesible: Ascensores existentes*



**Mechanical and Storage** *Almacén*



**Chemical Room** *Cuarto de químicos*

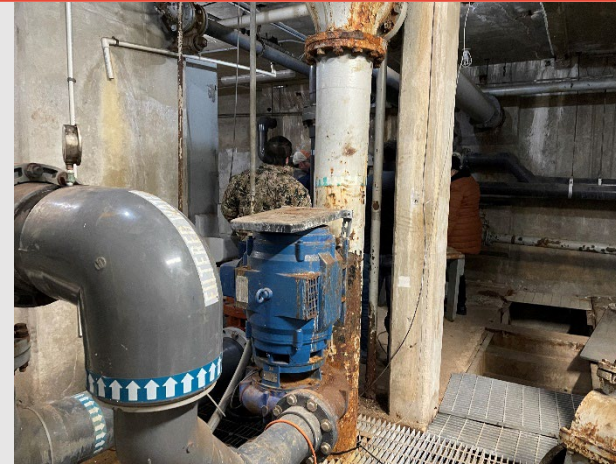

**Pumproom** *Cuarto de bombeo*



**Restroom** *Baños*



**Restroom** *Baños*



**Lifeguard Station** *Estación de salvavidas*

**Condition Assessment**  
*Evaluación de las condiciones*

- **Restrooms:** *Baños*  
Deficient fixtures.  
Worn finishes.  
Good structure.  
*Accesorios deficientes, acabados desgastados. Estructura en buenas condiciones*
- **Storage:** *Almacén*  
Deteriorated roof.  
*Techo deteriorado*
- **Chemical Room:**  
Good structure.  
*Cuarto de químicos: Buena estructura*
- **Pumproom:** *Cuarto de bombeo*  
Obsolete equipment.  
Good structure.  
*Equipo obsoleto. Estructura en buenas condiciones*



**Entrance Ramp** *Rampa de entrada*



**Fencing** *Cerca*



**Bleachers** *Gradas*



**Metal Canopies at East Deck** *Estructuras metálicas*



**Metal Canopy at Kiddie Pool** *Estructuras metálicas*



**Exit Turnstile at North** *Torniquete de salida*

**Condition Assessment**  
*Evaluación de las condiciones*

- **Shade Structures:**  
Four metal canopies, all in poor condition.  
*Estructuras de sombras: Cuatro estructuras con cubierta metálica, todas en malas condiciones.*
- **Fencing:** *Cerca*  
Chain Link fencing, not code compliant.
- **Bleachers:** *Gradas*  
Poor Condition. *En mal estado*
- **Entrance:** *Entradas*  
Steep slopes and turnstiles not code compliant.  
*Pendientes pronunciadas y torniquetes que no cumplen con el código*

# Purpose of this Meeting

*Propósitos de esta reunión*

- ✓ **1. Review the project scope**  
*Revisar el alcance del proyecto*
- ✓ **2. Review survey results**  
*Revisar los resultados de la encuesta*
- ✓ **3. Explain current pool conditions**  
*Explicar las condiciones actuales de la piscina*
- 4. Present initial pool concepts**  
*Presentar los primeros diseños conceptuales para la piscina*
- 5. Listen to community input on these pool plan concepts**  
*Escuchar las aportaciones de la comunidad sobre los diseños conceptuales de la piscina*



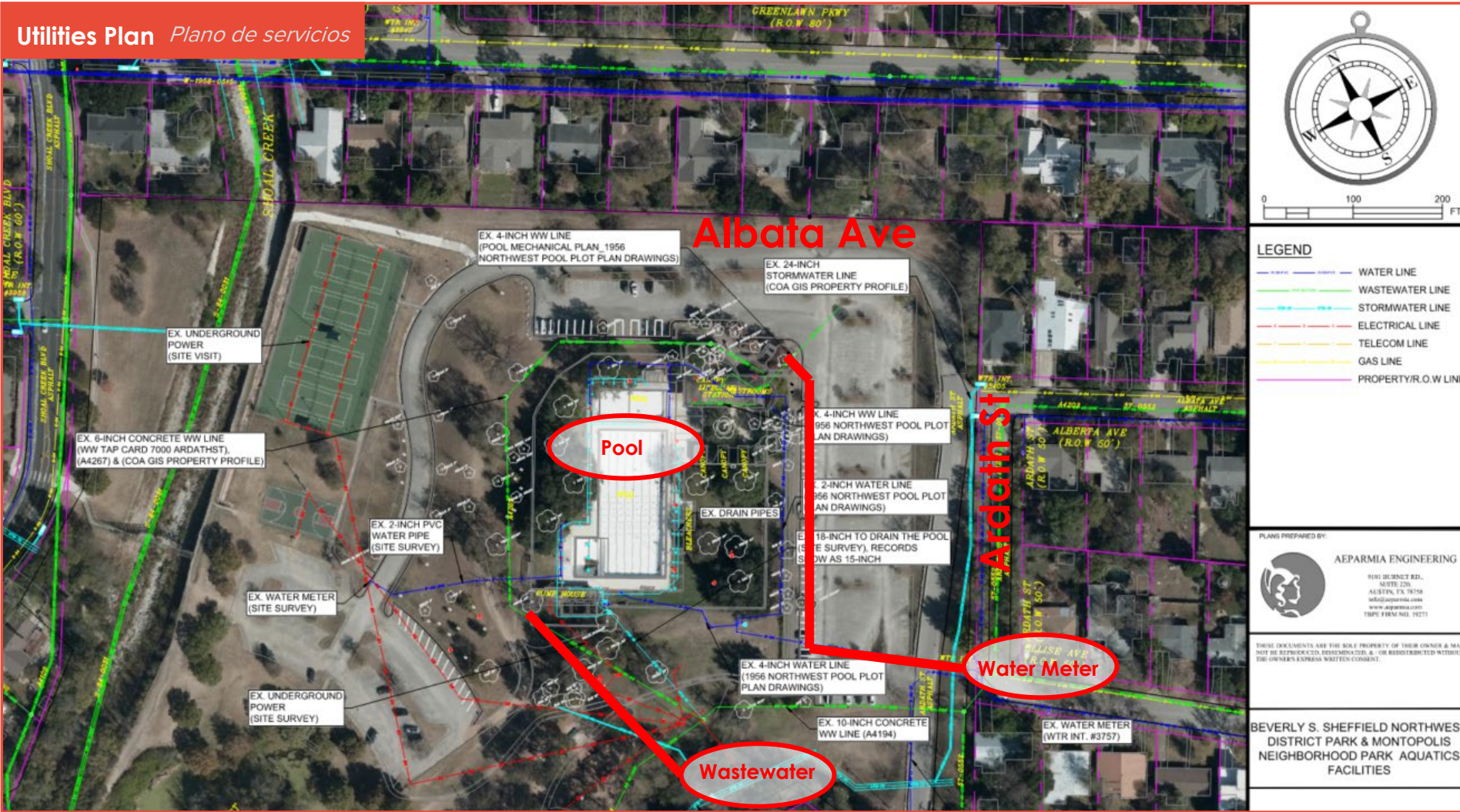

- ### Utility Improvements
- Mejoras en servicios*
- New water service to pool, restrooms, and irrigation.  
*Nuevos servicios para la piscina, baños y sistema de irrigación*
  - New wastewater for pool backwash.  
*Nuevo sistema de aguas residuales*
  - New meters for water service.  
*Nuevos medidores para el servicio de agua*





**Landscaping (Northwest Pool)** Paisajismo



**Landscaping (Northwest Pool)** Paisajismo



**Deck (City of Austin Pool)** Cubierta



**Entry (City of Austin Park)** Entrada

### Site Improvements

*Mejoras del sitio*

- Accessible entrance  
*Entrada accesible*
- New deck  
*Nueva cubierta*
- New landscaping  
*Nuevo paisajismo*
- New entry experience  
*Nueva experiencia al entrar a la piscina*

THE Sustainable  
**SITES**  
Initiative®



- Pool Shell Rehabilitation**  
*Rehabilitación de cubierta de piscina*
- New pool shell:** *Nueva cubierta*  
Stainless steel panels installed over existing concrete structure, creating a new watertight tank.  
*Paneles de acero inoxidable instalados sobre la estructura de concreto, creando un tanque hermético.*
- New overflow gutter:**  
Highly durable, low maintenance, and long lasting.  
*Nuevo bordillo de desagüe: Duradero, de bajo mantenimiento y larga duración*
- Floor covering:**  
PVC membrane with poly extruded mesh for user comfort.  
*Recubrimiento de piso: Membrana de PVC con malla poliextruida.*
- New plumbing system:**  
Code compliant drains integrated into pool shell.  
*Nuevo sistema de plomería: Desagües integrados a la alberca que cumplen con el código .*





**Myrtha RenovAction Technology** *Tecnología Myrtha*



**Reinforced PVC Membrane Floor Lining** *Recubrimiento de piso con membrana reforzada de PVC*



**Stainless Steel Shell** *Cubierta de acero inoxidable*

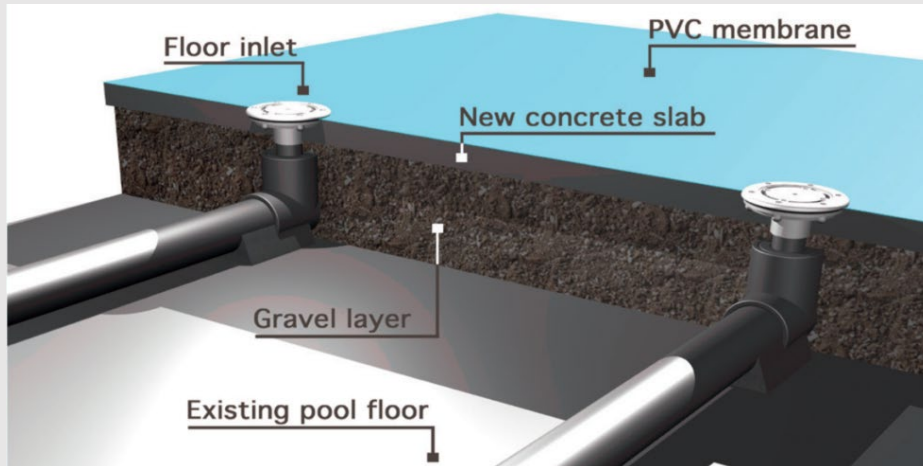

**New Pool Floor Diagram** *Nuevo diagrama del piso de la piscina*

**Pool Shell Rehabilitation**  
*Rehabilitación de cubierta de piscina*

- **New pool shell:** *Nueva cubierta*  
Stainless steel panels installed over existing concrete structure, creating a new watertight tank.  
*Paneles de acero inoxidable instalados sobre la estructura de concreto, creando un tanque hermético.*
- **New overflow gutter:**  
Highly durable, low maintenance, and long lasting.  
*Nuevo borde de desagüe: Duradero, de bajo mantenimiento y larga duración*
- **Floor covering:**  
PVC membrane with poly extruded mesh for user comfort.  
*Recubrimiento de piso: Membrana de PVC con malla poliextruida.*
- **New plumbing system:**  
Code compliant drains integrated into pool shell.  
*Nuevo sistema de plomería: Desagües integrados a la alberca que cumplen con el código.*



**Diving** *Clavados*



**Lap Lanes** *Carriles de nado*



**Splashpad** *Área de salpicaduras*



**Zero Depth Entry (City of Austin Pool)** *Entrada de profundidad cero*

### New Pool Features

*Nuevas características de la piscina*

- **Diving:** *Área de clavados*  
Reduced depth, slopes reconfigured for code compliance.  
*Profundidad reducida, carriles configurados para el cumplimiento de códigos.*
- **Splashpad:** *Área de salpicaduras*  
Separated from main pool with dedicated access.  
*Separada de la piscina principal con diferente acceso*
- **Kiddie pool:**  
New zero depth entry.  
*Piscina para niños: Nueva entrada de profundidad cero.*
- **Lap swimming:**  
Eight lanes (50 meters)  
Seven lanes (25 yards)  
*Carriles de nado: 8 carriles (50 metros), 7 carriles (25 yardas)*



**Mechanical Systems** *Sistemas mecánicos*



**Fencing (City of Austin Pool)** *Cerca*



**Food Truck Station** *Estación de camiones para comida*



**Changing Rooms (Deep Eddy Pool)** *Cuartos para cambiarse*

**Facility Improvements**  
*Mejoras de las instalaciones*

- Existing changing rooms renovation, new fixtures and finishes  
*Renovación de los cuartos para cambiarse, incluyen nuevos acabados y nuevos accesorios*
- Food truck station  
*Estación para camiones de comida*
- New fencing  
*Nueva cerca*
- New pumphouse addition and renovation of existing mechanical systems  
*Nuevo cuarto de bombeo y renovación de los sistemas mecánicos existentes.*



**Site Plan**

**Features**

*Características*

- Kiddie Pool  
*Piscina para niños*
- Zero depth entry  
*Entrada de profundidad cero*
- Renovated changing rooms  
*Renovación de cuartos para cambiarse*
- New fence, entry gates, and accessible entrance  
*Nueva cerca, portones de entrada y entrada accesible*
- New pump room addition  
*Nuevo cuarto de bombeo*
- New food truck station  
*Nueva área para camiones de comida*
- New stepped entry to pool  
*Nueva entrada escalonada a la piscina*





**Site Plan**

## Features

*Características*

- Kiddie Pool  
*Piscina para niños*
- Zero depth entry  
*Entrada de profundidad cero*
- Renovated changing rooms  
*Renovación de cuartos para cambiarse*
- New fence, entry gates, and accessible entrance  
*Nueva cerca, portones de entrada y entrada accesible*
- New pump room addition  
*Nuevo cuarto de bombeo*
- New food truck station  
*Nueva área para camiones de comida*
- New stepped entry to pool  
*Nueva entrada escalonada a la piscina*





**Site Plan**

**Features**

*Características*

- Splashpad with separate access  
*Área de salpicaduras con acceso separado*
- Renovated changing rooms  
*Renovación de cuartos para cambiarse*
- New fence, entry gates, and accessible entrance  
*Nueva cerca, portones de entrada y entrada accesible*
- New pump room addition  
*Nuevo cuarto de bombeo*
- New food truck station  
*Nueva área para camiones de comida*



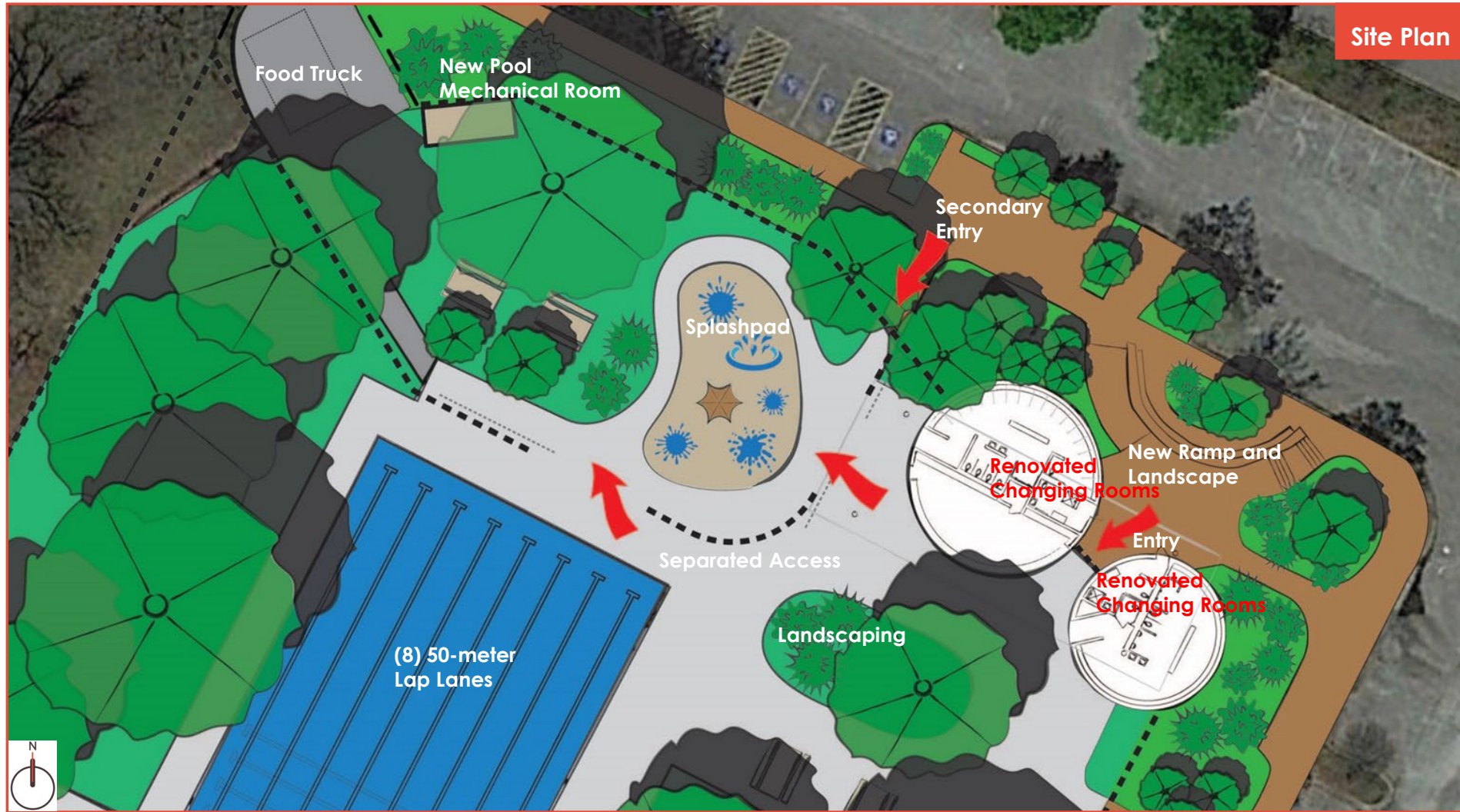

**Site Plan**

## Features

*Características*

- Splashpad with separate access  
*Área de salpicaduras con acceso separado*
- Renovated changing rooms  
*Renovación de cuartos para cambiarse*
- New fence, entry gates, and accessible entrance  
*Nueva cerca, portones de entrada y entrada accesible*
- New pump room addition  
*Nuevo cuarto de bombeo*
- New food truck station  
*Nueva área para camiones de comida*





Consider:

*A considerar:*

- **Splash pad versus kiddie pool** *Área de salpicaduras versus piscina para niños*
- **Food truck location** *Ubicación de los camiones de comidas*
- **Entry to pool facility** *Entrada a las instalaciones*
- **Landscaping opportunities** *Oportunidades de paisajismo*



# Purpose of this Meeting

*Propósitos de esta reunión*

- ✓ **1. Review the project scope**  
*Revisar el alcance del proyecto*
- ✓ **2. Review survey results**  
*Revisar los resultados de la encuesta*
- ✓ **3. Explain current pool conditions**  
*Explicar las condiciones actuales de la piscina*
- ✓ **4. Present initial pool concepts**  
*Presentar los primeros diseños conceptuales para la piscina*
- 5. Listen to community input on these pool plan concepts**  
*Escuchar las aportaciones de la comunidad sobre los diseños conceptuales de la piscina*





Which concept best fulfills the vision of the community?

¿Cuál concepto cumple mejor con la visión de la comunidad?

Concept A *Concepto A*

Concept B *Concepto B*

No preference *Sin preferencia*

Neither *Ninguno*

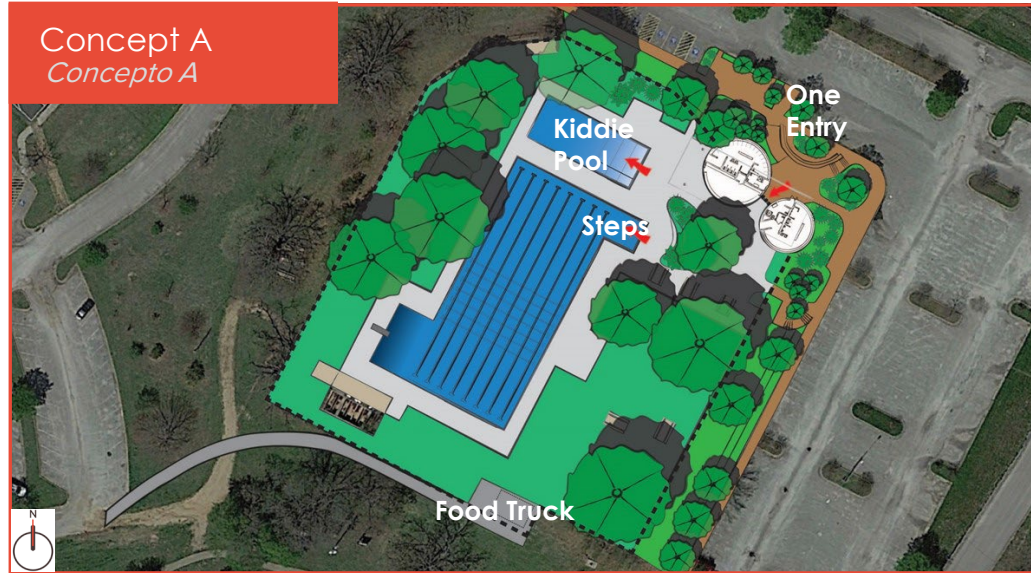

## When considering both concepts, what layout or location do you prefer for the following amenities?

Considerando ambos conceptos, ¿cuál distribución o ubicación prefieres para las siguientes amenidades?

Concept A: Kiddie Pool (zero depth entry) or Concept B: Splashpad  
*Piscina para niños (Concepto A) o Área de salpicaduras (Concepto B)?*

Concept A: Step entry into pool or Concept B: No steps  
*Entrada escalonada (Concepto A) o sin escalones (Concepto B)?*

Concept A: Food truck location southside or Concept B: Food truck location northside  
*Área de camiones al lado sur (Concepto A) o al lado norte (Concepto B)?*

Concept A: Single Main Entry or Concept B: Main Entry with Secondary Entry  
*Entrada principal única (Concepto A) o entrada principal con entrada secundaria (Concepto B)?*

Concept A	Concept B	No Preference	Neither
Concept A	Concept B	No Preference	Neither
Concept A	Concept B	No Preference	Neither
Concept A	Concept B	No Preference	Neither



Site Plan

## Features

*Características*

- Kiddie Pool  
*Piscina para niños*
- Zero depth entry  
*Entrada de profundidad cero*
- Renovated changing rooms  
*Renovación de cuartos para cambiarse*
- New fence, entry gates, and accessible entrance  
*Nueva cerca, portones de entrada y entrada accesible*
- New pump room addition  
*Nuevo cuarto de bombeo*
- New food truck station  
*Nueva área para camiones de comida*
- New stepped entry to pool  
*Nueva entrada a la alberca*

What do you like about Concept A?

¿Qué te agrada sobre el Concepto A?



PRELIMINARY NOT FOR REGULATORY APPROVAL, PERMITTING, OR CONSTRUCTION. GREG HOUSTON – REGISTRATION No. 10286



**MarmonMok**  
ARCHITECTURE



**Site Plan**

### Features

*Características*

- Splashpad with separate access  
*Área de salpicaduras con acceso separado*
- Renovated changing rooms  
*Renovación de cuartos para cambiarse*
- New fence, entry gates, and accessible entrance  
*Nueva cerca, portones de entrada y entrada accesible*
- New pump room addition  
*Nuevo cuarto de bombeo*
- New food truck station  
*Nueva área para camiones de comida*

What do you like about Concept B?

¿Qué te agrada sobre el Concepto B?





Is there anything missing from the pool concepts?

¿Consideras que falta algo en los conceptos de la piscina?



# AIDD Process Snapshot

## How does AIPP work?

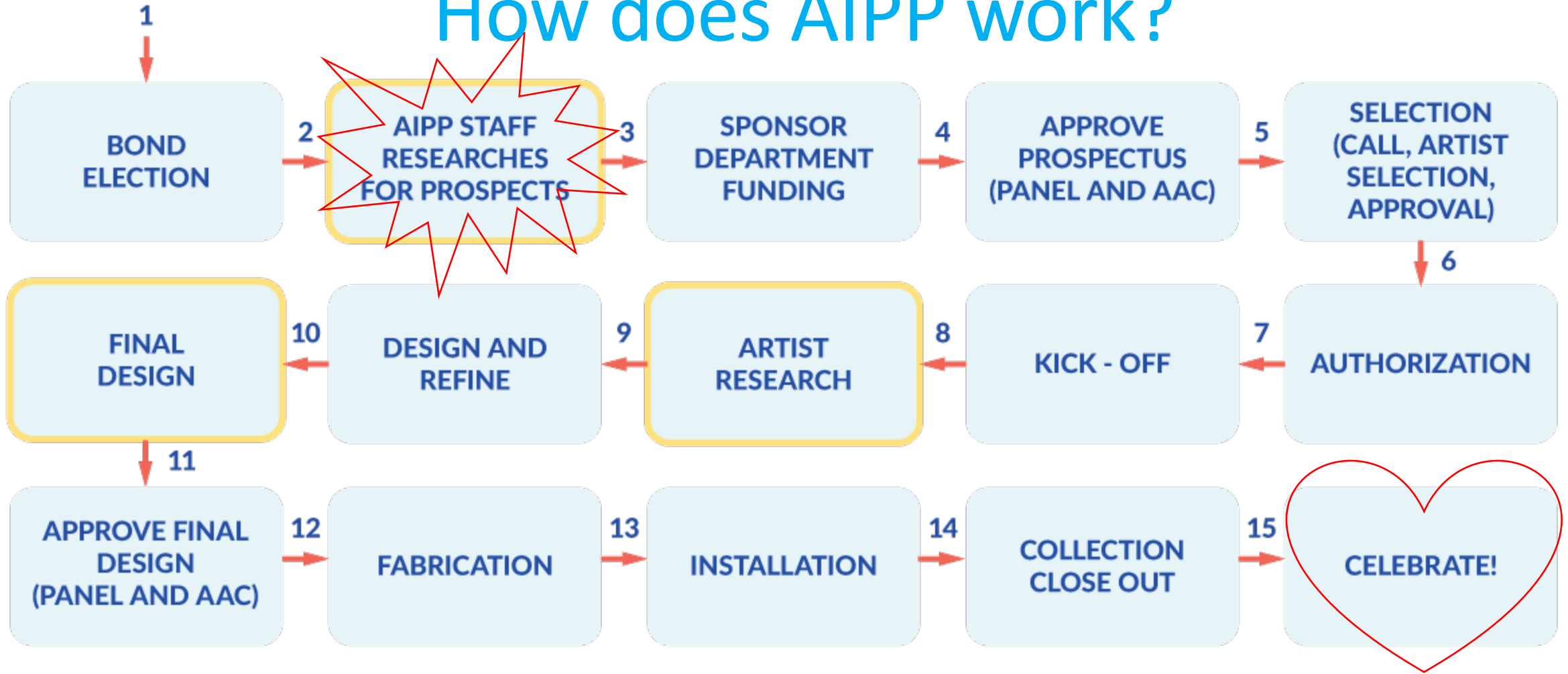

 OPPORTUNITY FOR PUBLIC INPUT



- **What do we need from you?**  
*¿Qué necesitamos de ustedes?*
- **Now: Ideas + Inspiration**  
*Ahora: Ideas e inspiración*
- **Future: Participation from artists + community jurors**  
*Futuro: Participación de artistas y jueces de la comunidad*
- **How is today's information used?**  
*¿Cómo se utiliza la información actual?*
- **Goals for the artwork**  
*Objetivos para la obra de arte*

# Q1

What do you feel or want to feel when you come to this pool?

*¿Qué sienten o quieren sentir cuando visiten la piscina?*



EXAMPLES:

- Safe
- Calm
- Excited

*EJEMPLOS:*

- *Seguridad*
- *Calma*
- *Emoción*

# Q2

What words would you share to inspire an artist for this specific pool and artwork project?

*¿Qué palabras compartirían para inspirar a un artista para este proyecto específico?*



## EXAMPLES:

- Community
- Fun
- Safety
- United

## *EJEMPLOS:*

- *Comunidad*
- *Diversión*
- *Seguridad*
- *Unidad*

# What's next for AIPP and the Pool? ¿Qué es lo siguiente para AIPP y la piscina?



Marjorie Flanagan  
Art in Public Places Sr. Project  
Manager  
[Marjorie.Flanagan@austintexas.gov](mailto:Marjorie.Flanagan@austintexas.gov)

- Gather community voices: TODAY!
- Draft project goals & prospectus: next!
- Approve prospectus by AIPP Panel/Arts Comm: Aug
- Open Call to Artists: September
- Select Artist: November
- Approve artist selection by AIPP Panel/Arts Comm and City Council: December
- Artist on board by end of the year!
- Artwork installed TBD
  - *Reúna las voces de la comunidad ¡HOY!*
  - *Bosquejo de los objetivos y prospectos del proyecto ¡SIGUIENTE!*
  - *Aprobar los prospectos por el Panel AIPP / Comunidad de artistas: Agosto*
  - *Convocatoria abierta a artistas: Septiembre*
  - *Selección de artistas: Noviembre*
  - *Aprobación de la selección por el Panel AIPP / Comunidad de artistas y Concejo Municipal: Diciembre*
  - *¡Artista a bordo para el fin de año!*
  - *Instalación de la obra de arte: Por definir*



# Next Step: Online Survey #2

*Siguientes pasos*

1. Spread the word about the second online survey!

<https://publicinput.com/NorthwestPool2>

<https://publicinput.com/NorthwestPool2-esp>



2. Pop-up events at Northwest Pool!

*Eventos emergentes en la Piscina Northwest*

3. Thank you! A notice for the 2<sup>nd</sup> Community meeting will be shared in July.

*¡Gracias! Una invitación a las segunda reunión de la comunidad será enviada en julio.*



**Site Plan**

### Features

*Características*

- Kiddie Pool  
*Piscina para niños*
- Zero depth entry  
*Entrada de profundidad cero*
- Renovated changing rooms  
*Renovación de cuartos para cambiarse*
- New fence, entry gates, and accessible entrance  
*Nueva cerca, portones de entrada y entrada accesible*
- New pump room addition  
*Nuevo cuarto de bombeo*
- New food truck station  
*Nueva área para camiones de comida*
- New stepped entry to pool  
*Nueva entrada escalonada a la piscina*



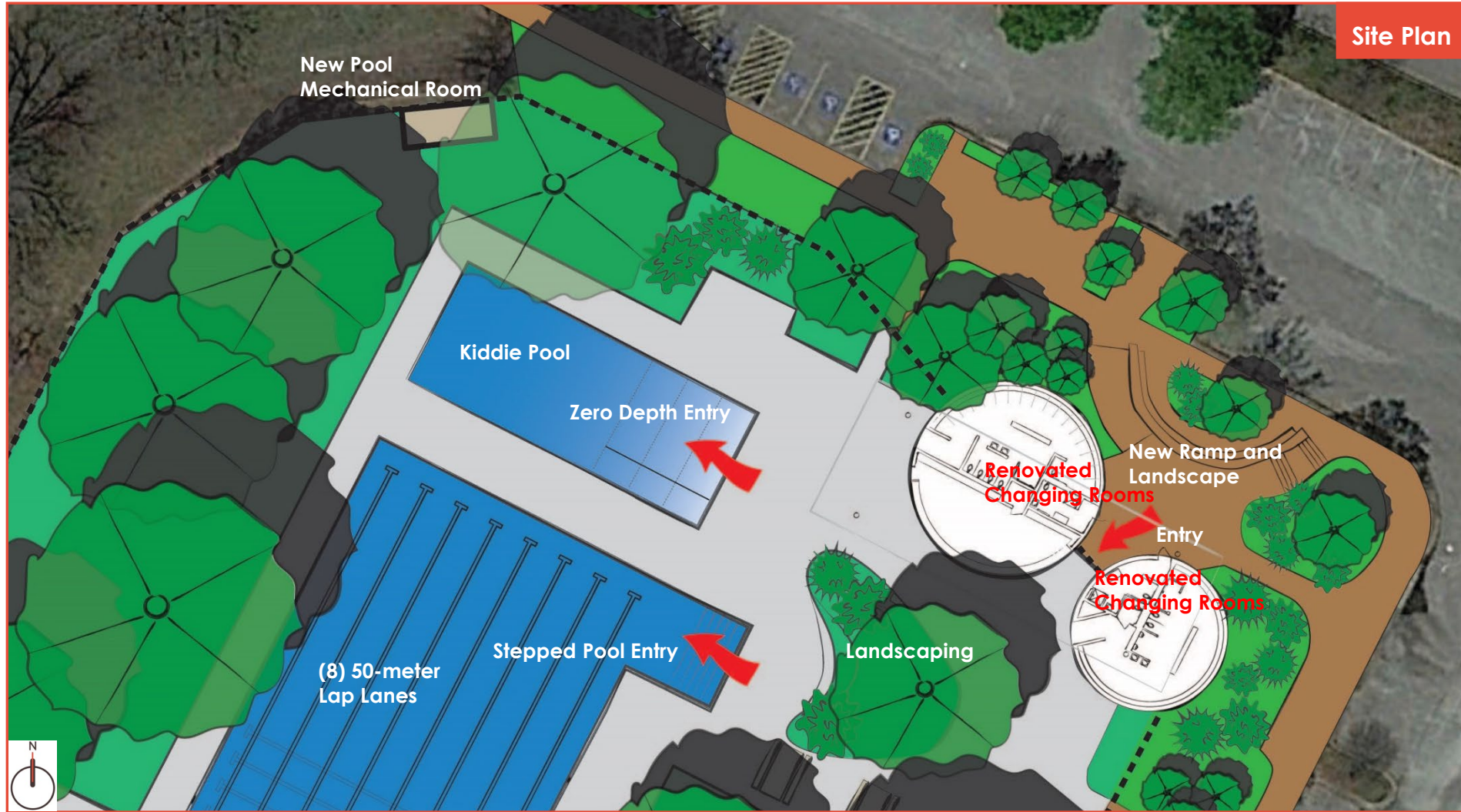

Site Plan

### Features

*Características*

- Kiddie Pool  
*Piscina para niños*
- Zero depth entry  
*Entrada de profundidad cero*
- Renovated changing rooms  
*Renovación de cuartos para cambiarse*
- New fence, entry gates, and accessible entrance  
*Nueva cerca, portones de entrada y entrada accesible*
- New pump room addition  
*Nuevo cuarto de bombeo*
- New food truck station  
*Nueva área para camiones de comida*
- New stepped entry to pool  
*Nueva entrada escalonada a la piscina*





Site Plan

## Features

*Características*

- Splashpad with separate access  
*Área de salpicaduras con acceso separado*
- Renovated changing rooms  
*Renovación de cuartos para cambiarse*
- New fence, entry gates, and accessible entrance  
*Nueva cerca, portones de entrada y entrada accesible*
- New pump room addition  
*Nuevo cuarto de bombeo*
- New food truck station  
*Nueva área para camiones de comida*



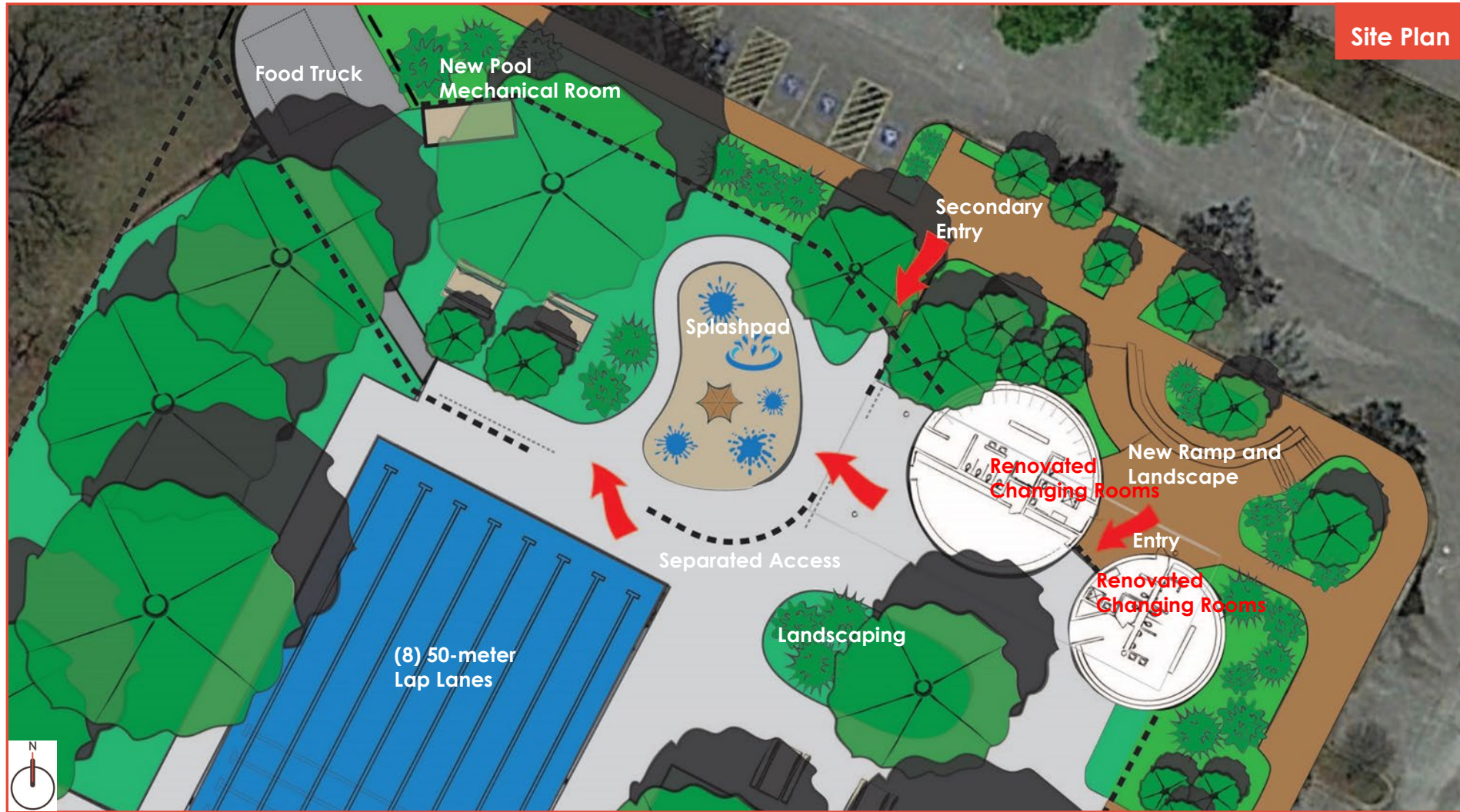

## Features

*Características*

- Splashpad with separate access  
*Área de salpicaduras con acceso separado*
- Renovated changing rooms  
*Renovación de cuartos para cambiarse*
- New fence, entry gates, and accessible entrance  
*Nueva cerca, portones de entrada y entrada accesible*
- New pump room addition  
*Nuevo cuarto de bombeo*
- New food truck station  
*Nueva área para camiones de comida*

