

Austin/Travis ကောင်တီ ရပ်ရွာ ကျန်းမာရေး အစီအစဉ်

ရပ်ရွာက ခွဲခြားဖော်ထုတ်သည့် ကျန်းမာရေး ဦးစားပေး
ဧရိယာ လေးခုအပေါ် အသားပေးထားသည့် 2017 ရပ်ရွာ
ကျန်းမာရေး အကဲဖြတ်မှု (CHA) ရှာဖွေတွေ့ရှိချက်များ-

Travis ကောင်တီ၏ **15.4%**
သော အရွယ်ရောက်ပြီးသူများသည် လွန်ခဲ့သော 12
လအတွင်း ကုန်ကျစရိတ်ကြောင့် ဆရာဝန်ထံ မပြသကြပါ။[△]

လူမျိုးနှင့် တိုင်းရင်းသားကြား သိသာသော ခြားနားချက်ဖြင့်

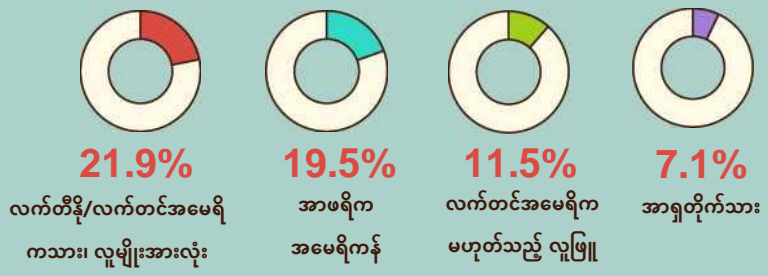

ဝင်ငွေသည် စောင့်ရှောက်မှုရယူခြင်းအပေါ် သက်ရောက်မှုရှိသည်

ဖော်ပြပါ ဝင်ငွေရှိပြီး ကုန်ကျစရိတ်များကြောင့် ဆရာဝန်ထံ မပြသသည့် အရွယ်ရောက်ပြီးသူများ[△]



တတ်နိုင်မှုနှင့် စောင့်ရှောက်မှု ရယူနိုင်မှု

နာတာရှည်ရောဂါ

ဟန်ချက်ညီမှု၊ အာဟာရပြည့်ဝသော အစားအသောက်၊ ပုံမှန်လေ့ကျင့်ခန်းနှင့် အခြားအရာကဲ့သို့သော ကျန်းမာရေး အပြုအမူများက လူတစ်ဦး၏ နာတာရှည် ရောဂါများ ဖြစ်နိုင်ခြေအပေါ် သက်ရောက်နိုင်ပါသည်။

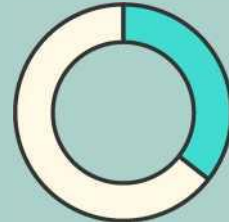

37%
သော Travis ကောင်တီ၏ \$25,000 အောက် ဝင်ငွေရှိသည့် အရွယ်ရောက်ပြီးသူများသည် \$75,000 ကျော် ဝင်ငွေရှိသည့် 19% သော ဒေသခံများနှင့် နှိုင်းယှဉ်ပါက ကိုယ်လက်လှုပ်ရှားမှုများ သို့မဟုတ် လေ့ကျင့်ခန်းများတွင် မပါဝင်ကြပါ။

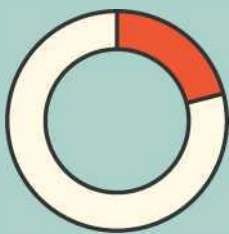

21%
သော Travis ကောင်တီ၏ \$25,000 အောက် ဝင်ငွေရှိသည့် အရွယ်ရောက်ပြီးသူများသည် \$75,000 ကျော် ဝင်ငွေရှိသည့် 7% သော ဒေသခံများနှင့် နှိုင်းယှဉ်ပါက ဆေးလိပ်သောက်သူများဖြစ်သည်။

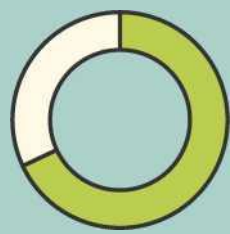

60%
သော Travis ကောင်တီ၏ \$25,000 အောက် ဝင်ငွေရှိသည့် အသက် 40 ကျော် အမျိုးသမီးများသည် \$75,000 ကျော် ဝင်ငွေရှိသည့် 80% သော အမျိုးသမီးများနှင့် နှိုင်းယှဉ်ပါက ယခင်နှစ်နှစ်အတွင်း ရင်သားဓာတ်မှန်ရိုက်ထားပါသည်။

လိင်ပိုင်းဆိုင်ရာ ကျန်းမာရေး

Austin နှင့် Travis ကောင်တီအတွက်
 ဆယ်ကျော်သက် ကိုယ်ဝန်သည် ၏ ပျမ်းမျှနှုန်းမှာ
2.2% ဖြစ်သော်လည်း အသက် 15 မှ 17 ကြား မိခင်များကြားတွင်
 ခြားနားချက်ရှိသည်...*

Travis ကောင်တီရှိ အာဖရိက အမေရိကန်
2x မိခင်များသည် လက်တီနို/လူဖြူ
 မိခင်များထက် ပေါင်မပြည့်သော
 ကလေးမွေးနိုင်ခြေ နှစ်ဆပိုများနိုင်သည်။*

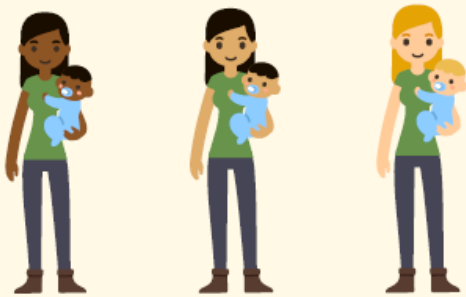

...မွေးဖွားနှုန်းမှာ အာဖရိက
 အမေရိကန်
 မိန်းကလေးများဖြစ်သည်

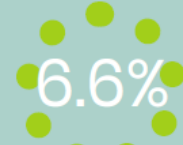

...မွေးဖွားနှုန်းမှာ
 လက်တင်အမေရိကမဟုတ်
 သည့် လူဖြူ
 မိန်းကလေးများဖြစ်သည်



...မွေးဖွားနှုန်းမှာ
 လက်တီနို/လက်တင်အမေရိ
 ကသား မိန်းကလေးများ
 ဖြစ်သည်

27%

မီးမဖွားမီ စောင့်ရှောက်မှု
 နောက်ကျ၍ရသော သို့မဟုတ် မရရှိသော
 Travis ကောင်တီရှိ မိခင်များ၏ရာခိုင်နှုန်း။*

150%

Texas နှင့် နှိုင်းယှဉ်ပါက Travis
 ကောင်တီတွင် ဆီးပူညောင်းကျရောဂါ
 ဖြစ်နိုင်ခြေအကြမ်းပျင်း။†

တစ်လလျှင် ငါးရက်အထက် စိတ်ကျန်းမာရေး မကောင်းဟု
 သတင်းပို့သည့် Travis ကောင်တီရှိ
 အရွယ်ရောက်ပြီးသူများ၏ ရာခိုင်နှုန်းမှာ 18.9%
 ဖြစ်သော်လည်း အာဖရိက အမေရိကန်လူမျိုးများကြားတွင်
 နှုန်းထားမှာ **23.8%** ဖြစ်သည်။



စိတ်ကျန်းမာရေး

စိတ်ကျန်းမာရေးနှင့် ကြံ့ခိုင်ရေးကို ပံ့ပိုးသည့် အရာများစွာရှိသည်။
 ဆင်းရဲမှု၊ စိတ်ဖိစီးမှု၊ စိတ်ချီယွင်းမှု၊ ခွဲခြားဆက်ဆံမှုနှင့်
 အခြားအရာများက စိတ်ကျန်းမာရေးအပေါ် လွှမ်းမိုးနိုင်သည်။



ခြုံငုံဆိုရသော် Texas နှင့်ယှဉ်ပါက Travis
 ကောင်တီရှိ အရွယ်ရောက်ပြီးသူ
22%
 သည် ဗိုက်ကားအောင် သောက်လေ့ရှိပါသည်။



သင့်အကြံပြုချက်ရလိုပါသည်။ စစ်တမ်းအကျဉ်းအား ဝင်ကြည့်ရန်-
bit.ly/CHACHIP
 သို့မဟုတ်

ဤ QR ကုဒ်အား စကန်ဖတ်ပါ။



နောက်ထပ်လေ့လာရန်-

www.austintexas.gov/healthforum
chachip@austintexas.gov

△ ရောဂါ ထိန်းချုပ်ခြင်းနှင့် တားဆီးရေး စင်တာ (CDC)။ Texas အပြုအမူဆိုင်ရာ အန္တရာယ်အကြောင်းရင်း စောင့်ကြည့်ရေး စစ်တမ်း ဒေတာ။ Atlanta, Georgia- ယူအက်စ် ကျန်းမာရေးနှင့် လူသား ဝန်ဆောင်မှုများ ဌာန၊ ရောဂါ ထိန်းချုပ်ခြင်းနှင့် တားဆီးရေး စင်တာ 2011-2015။

* Texas ပြည်နယ်ကျန်းမာရေး ဝန်ဆောင်မှုများ ဌာန၊ Texas ကျန်းမာရေးဒေတာ- မွေးရက် (2012-2014)။

† TB/HIV/STD ကူးစက်ရောဂါ ပြန့်ပွားမှုကွယ်ရေးနှင့် စောင့်ကြည့်ရေး ဌာနခွဲ၊ Texas ပြည်နယ်ကျန်းမာရေး ဝန်ဆောင်မှုများ ဌာန